

Thierry LALLEVÉE

# LUGDUNUM Philatélie

12, Place Xavier Ricard - BP 87  
69110 SAINTE-FOY-LES-LYON  
Tél. + 33 (0)4 72 16 00 23  
E-mail : lugdunum.philatelie@wanadoo.fr

## 132<sup>e</sup> Vente sur Offres

Ordres reçus jusqu'au  
**LUNDI 16 JUIN 2025**

### SOMMAIRE

TIMBRES	Lots
• TIMBRES de FRANCE .....	1 à 50
• OBLITÉRATIONS sur timbres détachés de FRANCE .....	51 à 77
• OBLITÉRATIONS sur timbres détachés d'ALGÉRIE et des BUREAUX FRANÇAIS à l'ÉTRANGER .....	78 à 98
• OBLITÉRATIONS sur timbres détachés des COLONIES FRANÇAISES .....	99 à 110
• TIMBRES des COLONIES FRANÇAISES .....	111 à 123
LETTRES - HISTOIRE POSTALE	
• LETTRES de FRANCE .....	124 à 378
• LETTRES des BUREAUX FRANÇAIS à l'ÉTRANGER .....	379 à 425
• LETTRES des COLONIES FRANÇAISES .....	426 à 589
FOREIGN COUNTRIES	
• LETTRES des PAYS ÉTRANGERS .....	590 à 1033

### Exposition des lots :

- SAINTE-FOY-LES-LYON •  
12, Place Xavier Ricard  
(uniquement sur rendez-vous)

Tous les lots sont visibles sur notre site internet  
Our online catalogue with images on all single lots is available at  
[www.lugdunum-philatelie.fr](http://www.lugdunum-philatelie.fr)



1 - 80€



4 - 50€

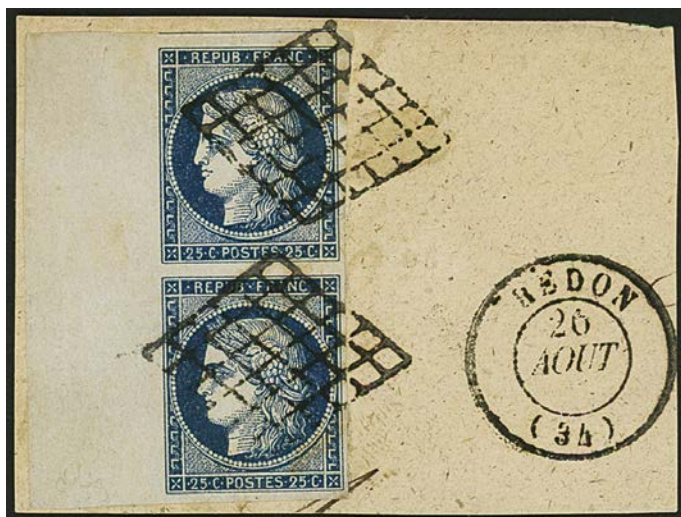

2 - 200€



3 - 40€



5 - 150€



8 - 75€



6 - 150€



7 - 50€



10 - 850€



9 - 150€

**TIMBRES****TIMBRES de FRANCE**

1	25c CERES (n°4) TB margé obl. P.P. encadré. Rare. Signé SCHELLER. TTB. ....	80
2	25c CERES magnifique paire TB margée avec BORD DE FEUILLE Intégral + T.15 REDON sur fragment. Superbe .....	200
3	25c CERES Brun - ESSAI neuf *. Superbe .....	40
4	40c CERES (n°5) TB margé obl. Grille. Cote 500€. Signé SCHELLER. TTB. ....	50
5	Paire du 40c CERES (n°5) avec marges énormes. Un timbre superbe et un timbre avec aminci. PIECE vraiment spectaculaire. TTB. ....	150
6	5c EMPIRE (n°12) Bloc de 4 neuf (*, **). 2 timbres de gauche gomme légèrement décolorée (voir scan). Les 4 timbres signés CALVES. Cote 1750€ pour un bloc de 4 neuf *. TB. ....	150
7	20c type II (n°14B) obl. PC 3132. Qualité exceptionnelle. ....	50
8	20c (n°14) Coin de feuille obl. Petit chiffre. Superbe. ....	75
9	Superbe bande de 5 du 80c (n°17A) TTB margée (2 voisins) obl. GC 4034. Cote 750€++. Signé ROUMET. TTB. ....	150
10	Magnifique exemplaire du 1F EMPIRE (n°18) obl. GROS POINTS. Signé BRUN. Certificat ROUMET (2006). ....	850
11	1c EMPIRE (n°19) Spectaculaire Bloc de 20 exemplaires neuf ** (5 ex. du haut *). Le bloc de 4 neuf * cote 1100€. TTB. ....	600
12	Bloc de 4 du 20c EMPIRE (n°22) neuf (3 timbres *, 1 timbre **). Léger pli et rousseur (voir scan). Cote 1750€++. TB. ....	200
13	20c EMPIRE surchargé SPECIMEN (n°22d) bord de feuille neuf *. Cote 410€++. TB. ....	70
14	20c EMPIRE (n°22) Variété de piquage obl. GC 3249. Superbe. ....	50
15	20c EMPIRE (n°22) Variété Spectaculaire de piquage obl. GC 3608. Superbe. ....	50
16	20c EMPIRE (n°22) Variété Spectaculaire de piquage. Exceptionnel. ....	150
17	TÊTE-BÊCHE du 20c EMPIRE (n°22b) oblitéré. Cote 1400€. Signé BRUN. Superbe. ....	250
18	Paire 2c avec Variété BOULE BLANCHE sous le COU (n°26Ae). Cote 1600€. Signé CALVES. Très Rare en paire tenant à normal. Superbe. ....	500
19	4c (n°27) surchargé SPECIMEN en bloc de 4 neuf *. TB. ....	200
20	Emission EMPIRE - Sélection de 10 ESSAIS. Superbe. ....	100
21	20c SIEGE papier jaunâtre (tirage de la COMMUNE) neuf (3 ex. **, 1 ex. *). Qualité de la gomme (voir scan). Cote 2700€++. TB. ....	200
22	20c BORDEAUX (n°45A) variété "R relié au cadre" oblitéré. TTB. ....	40
23	2c CERES (n°51) Bloc de 8 neuf (6 ex. **, 2 ex. *). Superbe. ....	200
24	25c CERES Type I (n°60A) Spectaculaire Bloc de 12 neuf **. Quelques légers défauts (froissure de gomme, points de rousseur). Signé JAMET + BRUN. Le Bloc de 4 neuf * cote 900€. TTB. ....	200
25	25c CERES Type II (n°60B) neuf * avec gomme d'origine partielle. Timbre Très Rare en neuf. Cote 3400€. Certificat SCHELLER (2025). TTB. ....	350
26	25c CERES Type III (n°60c) neuf *. Petite variété en haut à gauche. Très belle gomme. Superbe. ....	30
27	25c CERES en paire verticale TÊTE-BÊCHE (n°60Ab) oblitéré. Quelques dents à peine courtes. Rare. Cote 5500€. Signé BRUN + Certificat SCHELLER (2025). Superbe. ....	500
28	25c CERES FAUX D'ORAN neuf *. Rare. Certificat SCHELLER. Superbe. ....	120
29	25c CERES Type I Bande de 3 avec CROIX DE REPERE neuf **/*. Petits défauts pli, froissure (voir scans) mais pièce spectaculaire. TB. ....	150
30	25c CERES (n°60) GRANDE CASSURE obl. cachet ROUGE des IMPRIMES. Superbe. ....	30
31	25c CERES (n°60) avec Variété NON DENTELÉ à gauche. Rare. TTB. ....	30
32	<b>Superbe étude sur la "GRANDE CASSURE" &amp; RETOUCHES du 25c CERES (n°60) montée sur 15 pages d'Exposition. Nombreuses pièces Rares : COLONIES GENERALES bande de 4, très Rare exemplaire "LA GRANDE TACHE" pd (1 dent rajoutée), LA RETOUCHE COMPLETE (146 A2) 1 ex. + 1 lettre. Ensemble Exceptionnel. ....</b>	<b>1500</b>
33	4c SAGE vert (n°63) Bloc de 4 neuf *. Cote 1000€. TB. ....	100
34	1F SAGE Type I (n°72) Bloc de 10 oblitéré. 2 ex. pd. Rare (le bloc de 4 cote 150€). TTB. ....	35
35	3c SAGE Jaune (n°86) Bloc de 4 neuf (2ex. **, 2 ex. *). Légers plis de gomme (voir scan). Cote 1650€. TB. ....	150
36	5F SAGE (n°95) Bloc de 4 neuf *. TB centrage. Cote 3250€. TB. ....	300
37	50c (n°98) Bord de feuille intégral neuf **. Cote 427€+++ Superbe. ....	60
38	75c SAGE (n°99) Bloc de 4 neuf *. 1 ex. léger pli de gomme. Cote 1800€. Signé BRUN. TB. ....	150
39	50c (n°104) Bord de feuille neuf *. Cote 400€. Superbe. (voir web) .....	45
40	50c (n°104) Coin de feuille intégral neuf **. Cote 600€+++ Signé SCHELLER. Superbe. ....	80
41	2F SAGE (n°105) Bloc de 4 coin de feuille neuf **. Signé ROUMET. Cote 1425€. Superbe. ....	150
42	Paire 25c (n°114) avec Millésime 0 neuf **. Cote 800€. Superbe. ....	80
43	40c MERSON non dentelé (n°119a) neuf **. Cote 450€. Signé SCHELLER. Superbe. ....	70
44	20c SEMEUSE LIGNEE non dentelé (n°131b) neuf **. Cote 675€. Signé BRUN. Superbe. ....	75
45	25c SEMEUSE LIGNEE Impression Recto-Verso (n°132d) neuf * (quasiment **). Superbe. ....	30
46	20F PONT DU GARD (n°262) neuf *. Superbe. ....	50
47	20F PONT DU GARD dentelé 11 (n°262B) neuf *. Cote 1250€. Signé DIENA. Superbe. ....	150
48	Paire SAMOTHRACE n°354 + n°355 neuf **. Cote 420€. Superbe. (voir web) .....	50
49	ENTENTE CORDIALE - Variété SANS LA VALEUR FACIALE n°3657a Bloc de 12 neuf **. Cote 1800€. Superbe. (voir web) .....	120
50	ALSACE-LORRAINE : 1c (n°1) + 20c (n°6) neuf **. TTB. ....	40



11  
600€



12 - 200€



Ex. lot 20 - 100€



15 - 50€



13  
70€



14 - 50€



17 - 250€



18 - 500€



19 - 200€



16 - 150€



21 - 200€



23 - 200€

**R relié au cadre**



22 - 40€



26 - 30€



24 - 200€

**Type II**



25 - 350€



29 - 150€



27 - 500€

**FAUX D'ORAN**



28 - 120€



30 - 30€

Variété  
"NON DENTELÉ"  
à gauche



31 - 30€



34 - 35€



33 - 100€



35 - 150€



36 - 300€



40  
80€



37 - 60€



41  
150€



38  
150€



"GRANDE  
TACHE"  
Ex. lot 32  
1500€



42 - 80€



43 - 70€



44 - 75€



46 - 50€



47 - 150€



45 - 30€



50 - 40€



51 - 200€

SAVOIE - EPIERRE



52 - 200€



53 - 100€



54 - 70€



55 - 300€

**MALTA**



56 - 50€



**PORTO-CABELLO**



58  
70€

**BOUCHON  
des ÉTATS-UNIS**



62 - 40€



61 - 40€

**ÉQUATEUR - AGENCE DE GUAYAQUIL**



59 - 300€

**CAMP DU RUCHARD**



60 - 300€

**R des REBUTS**



63 - 100€



68 - 40€

**ESPAGNE 4 LE PERTHUS**



65 - 50€



67 - 50€



69 - 50€



64 - 30€



66 - 100€



**OBLITÉRATIONS sur timbres détachés de FRANCE**

51	20c Noir (n°3) TB margé obl. PLUME + T.14 ST JULIEN 8 JANV. 1849 sur fragment. Rare. Superbe. ....	200
52	<b>SAVOIE - EPIERRE sur timbre français</b> : 10c (n° 13) obl. cachet Sarde EPIERRE. Certificat MATHIEU (1985). GRANDE Rareté. Superbe. ....	200
53	10c (n°28) + 40c (n°23) Variété spectaculaire NON DENTELE en bas obl. Etoile 1 + GRECE 40l sur fragment. Signé CALVES. TTB. ....	100
54	5c (n°20) pd obl. MALTA (très Rare sur 5c) et 40c (n°23) obl. A25 de MALTE. TB. ....	70
55	Coupé du 10c LAURE (n° 28) dans une bande de 3 obl. GC 2462 sur fragment. Rare en bande de 3. Le coupé du 10c Lauré cote 8500€ sur lettre. Signé SCHELLER. Superbe qualité. ....	300
56	20c (n°29) obl. cachet Anglais A25 de MALTA et 20c (n°29) obl. cachet à date MALTA. TB. ....	50
57	Coupé du 10c SIEGE (n° 36) + 20c SIEGE (n° 37) obl. GC 3422 + T.17 SOLESMES sur fragment. Le coupé du 10c Siège cote 10000€ sur lettre. Signé SCHELLER. Superbe qualité. ....	200
58	Bande de 3 du 40c SIEGE (n°38) obl. cachet consulaire PORTO-CABELLO sur fragment. Rare. TTB. ....	70
59	<b>EQUATEUR</b> : FRANCE CERES 10c + 40c + 80c obl. cachet bleu orné AGENCE DE GUAYAQUIL sur fragment. Ce cachet se trouve en bleu ou noir normalement sur les timbres de la 1 <sup>ère</sup> émission d'ECUADOR. Seule pièce connue à ce jour sur timbres de FRANCE. Signé SCHELLER + CERTIFICAT Brian MOORHOUSE (2012). GRANDE Rareté. Superbe. ....	300
60	<b>CAMP DU RICHARD</b> : 10c CERES obl. GC 1824. Rareté. Superbe. ....	300
61	25c CERES (n°60) obl. "bouchon" des ETATS-UNIS sur fragment. Rare. TTB. ....	40
62	25c CERES (n°60) obl. cachet P.D. Rare. Signé BRUN. TTB. ....	40
63	25c CERES (n°60) Bande de 3 obl. R des REBUTS sur fragment. Très Rare. TTB. ....	100
64	25c CERES (n°60) Bande de 4 obl. ANCRE. Superbe. ....	30
65	Bloc de 4 du 25c CERES (n°60) pd obl. Cachet d'entrée ESPAGNE 4 LE PERTHUS 4 en bleu. Rare. TB. ....	50
66	25c (n°60) obl. grand cachet ASNA + 25c (n°60) obl. petit cachet ASNA (Rare). Superbe. ....	100
67	25c (n°60) Bande de 3 (1 ex. pd) obl. VERSAILLES ASSEMBLEE NAT <sup>°</sup> . Signé BRUN. TB. ....	50
68	<b>REMPLAÇANT ALSACE-LORRAINE</b> : 25c (n°60) obl. GC 1276 de TRICOT (ex. DANNEMARIE). Signé JAMET. TB. ....	40
69	<b>REMPLAÇANT ALSACE-LORRAINE</b> : 25c (n°60) obl. GC 1302 de WARDRECQUES (ex. DIEUZE). Signé JAMET. TTB. ....	50
70	25c (n°60) Bande de 3 obl. cachet Rouge AFFRANCHISSEMENT PARIS sur fragment. TTB. ....	60
71	25c (n°60) obl. cachet Provisoire Losange MUET de 30 points utilisé sur les PAQUEBOTS de la LIGNE J sur seulement 2 voyages. Rareté. Certificat ACADEMIE DE PHILATELIE (1959). TTB. ....	80
72	25c (n°60) obl. cachet Provisoire Losange MUET de 144 points utilisé sur les PAQUEBOTS de la LIGNE J. Très Rare. Signé BRUN + JAMET. TTB. ....	50
73	Lot de 10 timbres 25c CERES (n°60) avec oblitérations Rares (GC 2602 rouge, BM, OR, A25...). TTB. ( <a href="#">voir web</a> ) ....	100
74	<b>MEXIQUE</b> : 5c CERES oblitération centrale MEXIQUE 1. Rare sur 5c. Superbe. ....	80
75	1F SAGE obl. cachet consulaire PORTO-CABELLO. Superbe. ....	40
76	Cachet Anglais A25 de MALTA sur 4 timbres au type SAGE (5c signé BRUN, 15c, 25c noir, 25c bleu signé BRUN). TTB. ( <a href="#">voir web</a> ) ....	60
77	<b>LA GUAIRA sur 5F SAGE</b> : 5F SAGE obl. cachet consulaire LA GUAIRA. Oblitération rarissime sur 5F. Pièce d'Amateur. TTB. .	150

**Oblitérations sur timbres détachés d'ALGÉRIE et des BUREAUX FRANÇAIS à l'ÉTRANGER**

78	<b>MEDEAH</b> : Superbe bloc de 8 du 20c (n°22) obl. GC 5046. TB. ....	70
79	<b>ALGERIE - ASSI-AMEUR</b> : 20c (n°22) obl. GC 5009 sur fragment. Rare. TTB. ....	50
80	<b>ALGERIE - GERYVILLE</b> : Paire 5c (n°20) obl. GC 5032. 1 timbre avec pelurage. Rare. Signé BRUN. TTB. ....	60
81	<b>ALGERIE - REGHAÏA</b> : 5c (n°20) obl. GC 5057. Signé JAMET. Superbe. ....	35
82	<b>ALGERIE - TIARET</b> : Bloc de 4 du 30c (n°30) obl. GC 5076. Le bloc de 4 seul cote 425€. Superbe. ....	50
83	<b>ALGERIE - VALMY</b> : 10c (n°28) obl. GC 5078. Superbe. ....	50
84	<b>ALGERIE - AÏN-EL-ARBAA</b> : 5c (n°20) obl. GC 5093. Très Rare. TTB. ....	70
85	<b>ALGERIE - SIDI-MOUSSA</b> : 25c (n°60) obl. GC 5108. Très Rare. Superbe. ....	80
86	<b>ALGERIE - BOUKANEFIS</b> : 25c (n°60) obl. GC 5110. Luxe. ....	35
87	<b>ALGERIE - MONDOVI</b> : 25 (n°60) obl. GC 5113 + T.22 MONDIVI sur fragment. TB. ....	30
88	<b>ALGERIE - BARRAL</b> : Paire 10c (n°28) obl. GC 5114 + T.22 BARRAL sur fragment. Rare. Superbe. ....	150
89	<b>ALGERIE - BIRTOUTA</b> : 5c CERES obl. GC 5116. Rare sur 5c. Signé CALVES. Superbe. ....	35
90	<b>ALGERIE - GAR-ROUBAN</b> : 25 (n°60) obl. GC 5127. Très Rare. Signé CALVES. TTB. ....	80
91	<b>ALGERIE - BOU SAADA</b> : 5c Empire (n°20) obl. GC 5131. Rare. Superbe. ....	60
92	<b>ALGERIE - KROUBS</b> : 10c (n°28) obl. GC 5133. Rare. Luxe. ....	70
93	<b>ALGERIE - BOGHARI</b> : 25c (n°60) pd obl. GC 5146. Très Rare. Superbe. ....	100
94	<b>ALGERIE - BORDJ MENAÏEL</b> : 25c (n°60) pd obl. GC 5146. Très Rare. TTB. ....	80
95	<b>ALGERIE - OUED-ATHMANIA</b> : 25c (n°60) obl. GC 5150. Très Rare. TTB. ....	100
96	<b>KUSTENDJE</b> : Paire 40c SIEGE (n°38) oblitération centrale GC 5139. Signé JAMET. Très Rare et Superbe. ....	500
97	<b>PORT-SAID - EGYPTE</b> : 80c (n°32) obl. GC 5129. Superbe. ....	60
98	<b>TREBIZONDE</b> : 40c SIEGE (n°38) x3 + CERES Paire 5c + Paire 15c obl. GC 5100 en bleu + TREBIZONDE TURQ. D'ASIE sur fragment. Combinaison exceptionnelle de toute beauté. ....	150



70  
60€



74 - 80€



75 - 40€

**Losange MUET de 30 points - LIGNE J**

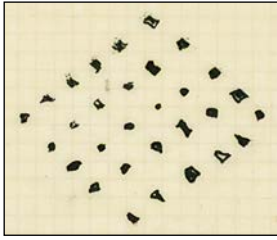

71 - 80€



**Losange MUET de 144 points- LIGNE J**

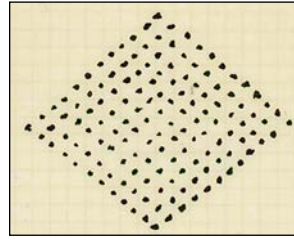

72 - 50€



**LA GUAIRA sur 5F SAGE**



77 - 150€



79 - 50€



80 - 60€



81 - 35€



83 - 50€

**GC 5076 - TIARET**



82 - 50€



85 - 80€



84 - 70€



78 - 70€



86 - 35€



87 - 30€



88 - 150€



89 - 35€



90 - 80€



91 - 60€



92 - 70€



93 - 100€



94 - 80€



95 - 100€



96 - 500€



97 - 60€



99 - 50€



100 - 40€



98 - 150€

**CHINE  
ARSENAL PAGODA**



101 - 250€



104 - 50€



102  
80€



103  
30€

CCH



105 - 30€

SIAM



106 - 80€

OCN



107 - 50€

OCN



108 - 70€



109 - 30€



110 - 60€



112 - 65€



113 - 100€



114 - 350€



115 - 350€



119 - 150€



116 - 350€



120 - 60€

RÉUNION  
25 timbres connus



118 - 500€



121 - 120€



117 - 70€

**Oblitérations sur timbres détachés des COLONIES FRANÇAISES**

99	BENIN : 4c oblitération centrale CORR. D'ARMEES WHYDAH. Rare. Superbe. ....	50
100	CHINE : FRANCE 2c SAGE obl. TRESOR ET POSTES AUX ARMEES 5 CHINE sur fragment. Rare sur 2c. TTB. ....	40
101	CHINE - ARSENAL PAGODA : 15c oblitération centrale ARSENAL-PAGODA CHINE POSTE FRANÇAISE. Oblitération Rarissime. TTB. ....	250
102	COTE D'IVOIRE : COLONIES GENERALES 35c obl. GRAND-BASSAM COTE D'OR D'AFRIQUE. Très Rare. TB. ....	80
103	COTE D'IVOIRE : COLONIES GENERALES 1F TAXE obl. TOUBA COTE D'IVOIRE. Superbe. ....	30
104	INDOCHINE : COLONIES GENERALES 80c EMPIRE (n° 10) + 40c CERES (n° 13) obl. CCH + COCHINCHINE SAIGON sur fragment. Les 2 timbres TB margés. Superbe. ....	50
105	COLONIES GENERALES 80c EMPIRE (n°10) TB margé obl. CCH. TTB. ....	30
106	SIAM : INDOCHINE 1c groupe obl. BATTAMBONG sur fragment. Rareté. TTB. ....	80
107	TAHITI : 40c AIGLE obl. OCN. Cote 220€. Superbe. ....	50
108	TAHITI : CG 80c EMPIRE (n° 10) TTB margé obl. OCN. Cote 450€. TTB. ....	70
109	TAHITI : CG 1F ALPHEE DUBOIS (n°59) obl. PAPEETE TAITI. Cote 135€. Superbe. ....	30
110	Oblitérations FRANÇAISES sur timbres des COLONIES GENERALES : 10c CERES (n° 11) obl. GROS CHIFFRE et 10c CERES (n°11) obl. cachet à date PARIS (signé BRUN). Rare. TTB. ....	60

**TIMBRES des COLONIES FRANÇAISES**

111	CAMEROUN : n°25 à n°33 obl. sur fragment. Cote 345€. Tous signés SCHELLER. Superbe. (voir web) .....	40
112	COTE DES SOMALIS : Paire n° 1 neuf *. Cote 560€. TTB. ....	65
113	COTE DES SOMALIS : n° 1 neuf **. Cote 560€. TTB. ....	100
114	COTE DES SOMALIS : 5c (n° 1) bande de 5 oblitérée. Timbre Rare en Multiple. Cote 1200€++. Signé SCHELLER. TTB. ....	350
115	DIEGO-SUAREZ : 15 s/ 5c Surcharge Renversée (n° 2a) neuf *. Cote 1500€. Signé BRUN. Superbe. ....	350
116	DIEGO-SUAREZ : TAXE 30c (n° 11) Bloc de 4 bord de feuille neuf **. Signé SCHELLER. Luxe. ....	350
117	MAURITANIE : CARNET à 2F composé de 40 timbres. Légère rousseur habituelle. TTB. ....	70
118	REUNION : 5c s/ 30c avec variété surcharge 5 renversée (n° 5b) neuf (*). Léger pelurage. Rareté. 25 timbres connus. Cote 5000€. Signé CALVES + SCHELLER. TB. ....	500
119	REUNION : 75c (n° 15) TTB margé obl. REUNION SAINT-PIERRE sur fragment. Cote 600€. Superbe. ....	150
120	SENEGAL : 5 s/ 20c type III (n° 1B) neuf (*). Cote 525€. Signé CALVES. TB. ....	60
121	TOGO : 10pf type I (n°34) INDIVIDUAL SETTING 1b petit "O" et "O" large à TOGO. O large à occupation oblitéré. Rare. Signé SCHELLER. TTB. ....	120
122	TOGO : 1 Mark (n° 41A) surcharge type II (2 mm) variété petit "o" à TOGO et "O" large à Occupation neuf * (quasiment **). Cote 17500€+++. Tirage 40 exemplaires. Seulement 4 timbres connus avec cette variété. Certificats B.P.A (1954) + SCHELLER (2021). Superbe. ....	6000
123	TOGO : 2 Mark (n° 42) type I (3 mm) neuf *. Tirage 40 exemplaires. Cote 15000€. Certificats BOTHE (1980) + SCHELLER (2023). Superbe. ....	6000

**LETTRES - HISTOIRE POSTALE****LETTRES de FRANCE****MARQUES DÉPARTEMENTALES**

124	ARDENNES - REMPLAÇANT ALSACE LORRAINE : 1875 25c (n°60) GC 177 + T.17 GIVONNE sur lettre. Cote 600€. TTB. ....	80
125	CHARENTE INF. : 1828 Cachet d'essai ROCHEFORT / 18 FEVRIER 1828. Indice 25. TTB. ....	250
126	CHER - REMPLAÇANT ALSACE LORRAINE : 1875 n°60 obl. GC 322 + T.17 ST ELOI-DE-GI sur lettre pour PARIS. Cote 700€. TB. ...	100
127	COTE D'OR : 1875 25c (n°60) obl. GC 6253 + T.24 LABERGEMENT-LES-SEURRE sur lettre. Cote 600€. Luxe. ....	100
128	MEURTHE - BOITE MOBILE de CHATEAU-SALINS : 1863 20c (n°22) obl. GC 2598 + T.15 NANCY + Rarissime cachet Bte MOBILE / de Chau Salins sur DEVANT de lettre pour PARIS. Superbe pièce d'Amateur. ....	150
129	NIEVRE : 1874 25c (n°60) obl. GC 897 BG + LA CHARITE B. GARE sur lettre avec texte. Rareté. Cote 1000€. Superbe. ....	180
130	BASSES PYRENEES : 1737 Rare cachet ST JEAN DE LUZ sur lettre avec texte pour MONCAYOLLE. TB. (voir web) .....	750
131	BAS RHIN : 1755 Ft. LOUIS + "En DILIGENCE" sur lettre avec texte pour ANGERER. TTB. ....	120
132	HAUTE SAONE : 1873 25c (n°60) obl. GC 1902 + Boite A + cachet de Gare encadré JUSSEY sur lettre avec texte. TTB. ....	100
133	Triple DEBOURSES : 1821 DEB.12 SALON + DEB.12 AIX + DE.78 BRIGNOLES. Superbe. (voir web) .....	200
134	VAUCLUSE : 1873 ENTIER POSTAL ANGLAIS 1/2p daté "AVIGNON" + Taxe 40 D.T. pour MARSEILLE. Rare. TTB. ....	200
135	COMTE de NICE : 1861 20c (n° 14) obl. PC 4235 + T.15 SOSPELLO sur lettre avec texte pour ST MARTIN LANTOSQUE. TB. ....	120

**DÉPARTEMENTS CONQUIS**

136	1685 "D'ITALIE" manuscrit + cachet de Cire avec cordellettes au verso d'une lettre (taxe 8 au recto) avec texte de BOLOGNE pour VALENTIANE. Superbe. (voir web) .....	100
137	An 11 Rare cachet français BOUSSU sur lettre avec texte daté "ELOUGES" pour MONS. Superbe. ....	70
138	1808 Rare cachet BRUGES DEBOURSE + 64 BAYONNE sur lettre avec texte de BAYONNE pour un militaire du 3 <sup>e</sup> REGIMENT SUISSE à BLANKENBERG réexpédiée à LILLE. Rareté. TB. ....	180
139	1808 P.96.P VERVERIERS + CHARGE + P.PAYE.D sur lettre avec texte via PARIS pour BEAUVAIS. Superbe. ....	200
140	1808 P.97.P MARCHÉ sur lettre avec texte pour NAMUR. Superbe. ....	150







159  
600€

1812  
SMOLENSK  
RUSSIE

158  
600€

GRANDE ARMÉE  
Double DÉBOURSÉS



160  
1000€



161  
(Texte)

161  
600€





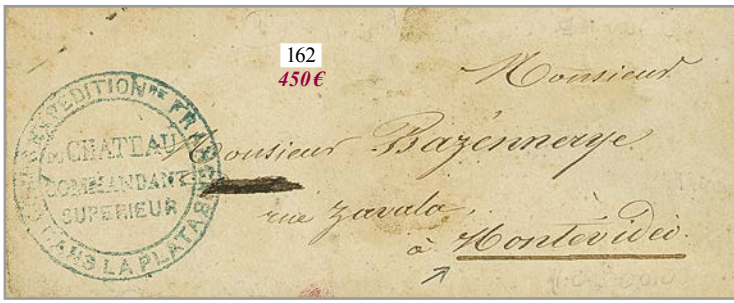

**URUGUAY**  
**Expédition française**  
**RIO DE LA PLATA (1849-52)**

**GUERRE DE CRIMÉE**

**Destination CORFU**  
**(ILES IONIENNES)**  
**avec cachet d'arrivée**



- |  |  |      |
|--|--|------|
| 141  | An 7 Rare cachet P.P. TREVES en rouge sur lettre avec texte pour MAYENCE. TB. ....   | 150  |
| 142  | 1795 Marque manuscrite "AIX LA CHAP." sur lettre avec texte d'AIX LA CHAPELLE pour GAND. TTB. ....   | 50   |
| 143  | 1804 Cachet de DEBOURSE rouge DEB. AIX-LA-CHAPELLE + recto 96 VERVIERS + "Par BASLE en SUISSE" sur lettre avec texte pour COMP. (SUISSE). Rare. TTB. ....  | 200  |
| 144  | 1800 P.103.P DUREN rouge sur lettre avec texte. TTB. ....  | 140  |
| 145  | 1809 P.103.P NEUSS sur lettre avec texte. Superbe. ....  | 100  |
| 146  | 1811 116 ANAGNI sur lettre avec texte pour FRASCATI. Rare. Superbe. ....   | 180  |
| 147  | 1811 P.118.P AMERSFOORT sur lettre avec texte pour AMSTERDAM. Rare. Superbe. ....  | 180  |
| 148  | 1811 P.121.P DESBOURG sur lettre avec texte pour AMSTERDAM. Rare. TTB. ....  | 150  |
| 149  | Rare cachet rouge P.124.P WITTMUND sur lettre sans texte. TTB. ....  | 60   |
| 150  | 1812 P.129.P ELSFLETH sur lettre avec texte pour BREMEN. Rare. Superbe. ....   | 280  |
| 151  | <b>ILES IONIENNES</b> : 1808 Très Rare cachet NAPLES PAR NICE sur lettre PURIFIEE avec texte de CORFU pour TOULON. Superbe Pièce d'Amateur. ....   | 500  |
| 152  | 1815 R.4 HAMBURG + P.P (non signalé) + "Par VOYE de BÂLE" sur lettre (ss texte ni rabats latéraux) daté MAGDEBOURG pour BORDEAUX. 1 <sup>ère</sup> lettre vue. TB. ....  | 80   |
| 153  | 1804 Cachet rouge R.4 BREMEN (Très Rare en rouge) sur lettre avec texte pour la FRANCE. Superbe. ....  | 100  |
| <b>MARQUES D'ARMÉES et POSTE MILITAIRE</b> |  |      |
| 154  | "Camp de BAUERBACK" : Cachet AR.D.H RHIN sur lettre avec texte complet daté "CAMP de BAUERBACH ce 21.7bre" pour PARIS. Superbe. ....   | 180  |
| 155  | 1735 cachet CAMP DE BELLISLE sur lettre avec texte daté "du Camp de VUDERHUN". Rare. Certificat ROBINEAU (1997). TB. ...   | 350  |
| 156  | An 3 L Don ARM. S / LUXEMBOURG en rouge sur lettre avec texte pour LOUVAIN (PAYS CONQUIS). GRANDE Rareté. Quelques lettres connues. Superbe. ....  | 800  |
| 157  | An 3 Très Rare cachet DEBOURSE rouge DEB <sup>se</sup> / B <sup>ou</sup> GI ARM. DU NORD / SAMBRE ET MEUSE sur lettre avec texte de CARENTIN pour LIEGE (BELGIQUE). Rareté. Signé POTHION. TB. ....  | 400  |
| 158  | 1807 PREMIER CORPS GRANDE ARMEE N°4 en rouge sur lettre avec texte daté "BRAUNSBURG" pour PARIS. TB Texte "Le Prince MARAT et L'EMPEREUR ayant passé la revue...". Rare. Superbe. ....   | 600  |
| 159  | <b>SECONDE GRANDE ARMEE - SMOLENSK RUSSIE</b> : 1812 N°36 GRANDE ARMEE sur lettre avec texte daté "Au camp devant SMOLENSK 21 août 1812" ....  | 600  |
| 160  | "Double DEBOURSES de la GRANDE ARMEE" : 1812 Rarissime cachet DEB. B <sup>ou</sup> SEDENTAIRE GRANDE ARMEE + N°16 DEB. GRANDE ARMEE au verso d'une lettre avec texte daté "BROZZI" pour GLOGAU (POLOGNE, SILESIE). Rareté. Très belle pièce d'Amateur. ....                            | 1000 |
| 161  | 1848 T.15 MONTAUBAN + Taxe 14 sur lettre avec Magnifique Intérieur décoré. Superbe. ....   | 600  |
| 162  | <b>URUGUAY - Expédition française RIO DE LA PLATA (1849-52)</b> : Rarissime cachet bleu CHATEAU COMMANDANT SUPERIEUR CORPS EXPEDITION <sup>ne</sup> FRANÇAIS DANS LA PLATA sur enveloppe pour MONTEVIDEO. Une des Rares pièces connues de cette Expédition. Pièce d'Amateur. TTB. .... | 450  |
| 163  | <b>GUERRE DE CRIMÉE - Destination CORFU</b> : 1855 GRANDE BRETAGNE 1 penny bande de 3 obl. O*O + petit cachet Grec CORFU + "FROM THE ARMY IN CRIMEA" sur enveloppe (entailles de PURIFICATION) avec texte pour CORFU (IONIAN ISLES). Destination très Rare. TTB. ....                  | 750  |



- 164 CAMPAGNE DU MEXIQUE - Voie des U.S. : 1865 20c (n° 22) obl. 4 traits de Plume + Taxe 10 manuscrite + Taxe 16 + NEW YORK (verso) sur enveloppe pour RENNES (FRANCE). Acheminement très Rare. Signé CALVES. TTB. ..... 300
- 165 MEXIQUE : 1863 Paire 20c (n° 22) obl. CEM B + CORPS EXP. MEXIQUE B<sup>3</sup> B sur enveloppe pour la FRANCE. TB. .... 120
- 166 1868 Cachet rouge CORPS EXPED<sup>re</sup> 2 ROME 2 + Taxe 30 D.T. rouge sur enveloppe pour la FRANCE. TTB. .... 150
- 167 1868 20c (n° 29) obl. CER rouge + Cachet rouge CORPS EXPED<sup>re</sup> 2 ROME 2 sur enveloppe pour la FRANCE. TTB. .... 250



**EXPÉDITION FRANÇAISE en CHINE et COCHINCHINE**

- 168 EXPEDITION FRANÇAISE en CHINE - lettre de l'AMIRAL CHARNER : 1860 SINGAPORE + Taxe 8 sur enveloppe avec texte daté SINGAPOUR 4 avril 1860 adressée à madame CHARNER (épouse de l'Amiral Victor CHARNER commandant l'expédition française) à PARIS. La lettre est signée "Ton VICTOR". TTB texte historique : "Sous 8 jours nous serons en CHINE... probablement avant les troupes du CORPS EXPEDITIONNAIRE qui font la traversée par LE CAP DE BONNE ESPERANCE sur des navires à VOILE qui n'ont que de faibles machines à vapeur..." ..... 650
- 169 WOOSUNG - French paquebot IMPERATRICE EUGENIE : 1861 40c (n° 16) TTB margé obl. CECB.Cl + CORPS EXP. CHINE B<sup>3</sup> CENTRAL sur enveloppe avec texte daté "WOOSUNG" à bord de L'IMPERATRICE-EUGENIE" pour Madame CHARNER (épouse de l'AMIRAL CHARNER commandant l'expédition française) pour la FRANCE. Rareté. TTB. .... 1250
- 170 BUREAU CENTRAL - SHANGHAI : 1860 Paire 20c (n° 14) TTB margée obl. CECB.Cl + CORPS EXP. CHINE B<sup>3</sup> CENTRAL sur lettre pour la FRANCE. TTB. .... 350
- 171 BUREAU CENTRAL - SHANGHAI : 1862 40c (n° 16) pd obl. CECB.Cl (frappe luxe) + CORPS EXP. CHINE B<sup>3</sup> CENTRAL sur lettre pour la FRANCE. Superbe. .... 250



172  
180€

173  
200€



174  
1000€

**CORPS EXPÉD. DE CHINE à destination de la COCHINCHINE**

**Utilisation rarissime du cachet à date du BUREAU CENTRAL sur timbre**

- 172 Bureau CENTRAL - SHANGHAI : 1861 CORPS EXP. CHINE B<sup>BU</sup> CENTRAL + Taxe 5 sur enveloppe pour la FRANCE. TB. .... 180
- 173 Bureau CENTRAL - SHANGHAI : 1862 CORPS EXP. CHINE B<sup>BU</sup> CENTRAL + Taxe 30 D.T. (Rare) sur enveloppe pour la FRANCE. Tarif Rare (simple port pour soldat). TB. .... 200
- 174 Bureau CENTRAL - Cachet à date sur timbre : 20c (n° 14) obl. par le cachet CORPS EXPED. DE CHINE B<sup>BU</sup> CENTRAL (cachet rarissime sur timbre) sur enveloppe pour SAIGON (COCHINCHINE). Exceptionnel. Signé ROUMET. TB. .... 1000



176  
180€

177  
180€

**CORR. D'ARMÉES INDOCHINE**



178  
450€

**Losange du bureau B utilisé exceptionnellement au BUREAU CENTRAL**

175  
500€

- 175 Losange du bureau B utilisé exceptionnellement au BUREAU CENTRAL : 1860 40c (n° 16) x2 obl. CECEB + CORPS EXP. CHINE B<sup>BU</sup> CENTRAL sur enveloppe pour la FRANCE. Double port à 80c. On ne connaît que 3 lettres avec le losange du bureau B associé au cachet du BUREAU CENTRAL. Pièce d'Amateur. TB. .... 500
- 176 1861 CORPS EXP. CHINE (bloc dateur sans l'année) + Taxe 10 sur enveloppe pour la FRANCE. Superbe. .... 180
- 177 SHANGHAI : 1863 CORR. D'ARMÉES INDOCHINE + Taxe 30 sur lettre avec texte complet daté "SHANGHAI" pour la FRANCE. Rare. TB. .... 180
- 178 BUREAU A - SAIGON : 1861 Paire 20c (n° 14) TTB margée obl. CECA + CORPS EXP. CHINE B<sup>BU</sup> A sur lettre pour la FRANCE. TTB. .... 450



182  
280€

179  
400€

**BUREAU A de SAIGON**

**BUREAU B de TIEN-TSIN**

180  
200€

- 179 **BUREAU A - SAIGON** : 1862 40c (n° 16) TB margé obl. CECA + CORPS EXP. CHINE B<sup>su</sup> A + Taxe 4 manuscrite + PD encadré annulé sur enveloppe pour la FRANCE. Superbe. .... 400
- 180 1861 20c (n° 14) x2 sur lettre avec texte de TOULOUSE pour le CORPS EXPEDITIONNAIRE DE CHINE. TTB. .... 200
- 181 **BUREAU B - TIEN-TSIN** : 1860 40c (n° 16) pd obl. CECB sur lettre avec texte daté "TIEN-TSING" pour la FRANCE. Double port du tarif à 20c pour simple soldat. Trace de scotch mais Rare avec texte. B/TB. (voir web) ..... 200
- 182 **BUREAU B - TIEN-TSIN** : 1861 CORPS EXP. CHINE B<sup>su</sup> B + Taxe 10 sur enveloppe avec Texte de 12 pages daté "TIEN-TSIN" pour la FRANCE. Rare avec texte. Superbe. .... 280



**BUREAU C de CANTON**

**Verso**

- 183 **BUREAU C - CANTON** : 1860 40c (n° 16) TTB margé obl. CECC + CORPS EXP. CHINE B<sup>su</sup> C sur enveloppe pour PARIS. Bureau Très Rare. Sans doute une des plus belles lettres connues du BUREAU C. Certificat RHP (2014). TTB. .... 1000

**CORPS EXP. CHINE**

**BUREAU D de SINGAPOUR**



- 184 **BUREAU D - SINGAPOUR** : 1862 40c (n° 16) pd obl. losange CECD + CORPS EXP. CHINE B<sup>su</sup> D sur enveloppe pour PARIS. Les lettres du bureau D sont Rarissimes (6 ou 7 lettres connues). TTB. .... 3800



185  
340€



186  
300€

**Émission CERES 1849 - 1850**

- 185 1852 10c CERES (n° 1) TB margé obl. PC 1019 + Cursive 75 LA CRECHE + T.15 NIORT sur lettre. TB. .... 340
- 186 1853 10c CERES (n° 1) 4 grandes marges (dont 1 voisin) obl. PC 3597 + Cursive 11 VILLECOMTAL sur lettre pour RODEZ. Rare. Signé GOEBEL + CALVES. TTB. .... 300



187  
300€



188  
600€



189  
550€

- 187 1851 10c CERES Bistre-Verdâtre (n° 1b) TB margé obl. Grille + T.13 MAURIAC sur Imprimé complet. Superbe nuance soutenue. Rare. Signé BRUN + SCHELLER. TTB. .... 300
- 188 1854 Bande de 4 du 10c CERES (n° 1) touchée obl. PC 3383 + T.15 TOULOUSE sur enveloppe pour AUCH. Très Rare en bande de 4. Cote 4500€. TB. .... 600
- 189 1856 2 superbes exemplaires du 10c CERES (n° 1) obl. PC 2979 + T.15 ST ANDRE-DE-CUBZAC sur lettre pour BORDEAUX. Signé CALVES. TTB. .... 550

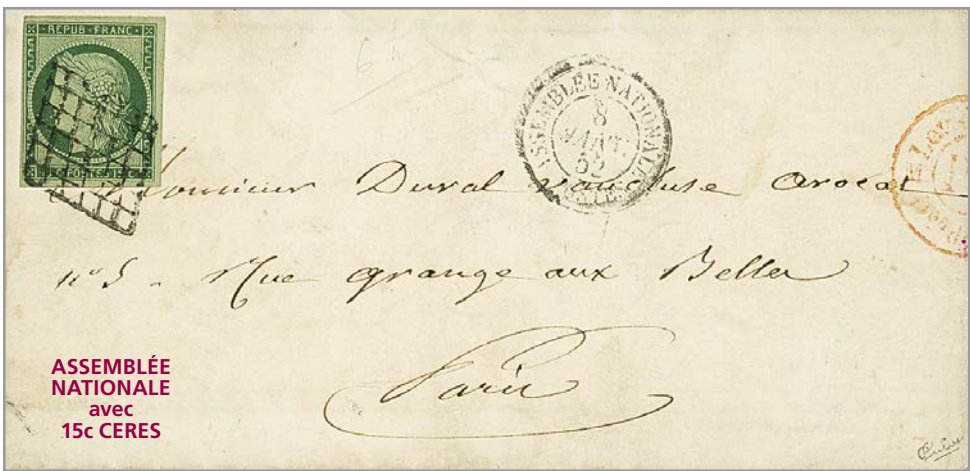

**ASSEMBLÉE  
NATIONALE**  
avec  
**15c CERES**

190 "ASSEMBLEE NATIONALE" : 1852 15c CERES (n°2) TB margé obl. Grille + cachet ASSEMBLEE NATIONALE POSTES sur enveloppe pour PARIS. Très Rare. Signé CALVES. TTB. ....

2500



191  
450€

193  
450€

194  
200€

192  
400€

195  
850€

- 191 6 JANVIER 1849 20c Noir (n°3) pd obl. PLUME + T.13 ST YRIEX 6 JANV. 1849 sur lettre avec texte pour LIMOGES. Très Rare avec type 13 (Cote 5750€). Signé BAUDOT. Superbe. .... 450
- 192 1849 20c (n°3) obl. Grille + T.12 CLAMECY sur lettre avec texte. Superbe. .... 400
- 193 1849 20c (n°3) TB margé obl. Grille + DELLYS ALGERIE sur lettre pour la FRANCE. Rare. Superbe. .... 450
- 194 1849 20c (n°3) TTB margé obl. Grille + Cursive 41 Ste FLORINE + T.15 LEMPDES sur lettre pour BRIOUDE. TTB. .... 200
- 195 1850 Bande de 5 du 20c (n°3) obl. Grille + ALGER ALGERIE sur enveloppe pour la FRANCE. Timbres TB margés, les 2 derniers timbres filets effleurés mais intacts. TB. .... 850



196 7 janvier 1850 - Utilisation du 20c Noir pour les ETATS-UNIS : 20c (n°3) Bande de 3 (touchée) obl. Grille sur enveloppe de MULHOUSE pour "VIRGINIA, NORFOLK", ETATS-UNIS. Verso, BUREAU MARITIME LE HAVRE. RARISSIME lettre par la voie des Bâtiments du commerce affranchie à 60c. Pièce d'Amateur.

1500



197 JURA : 1851 25c (n°4) TB margé obl. Grille + Cursive 38 FONCINE LE HAUT sur lettre pour ARBOIS. TTB. ....

250

198 1854 40c CERES (n°5) + 20c (n°14) obl. PC 1102 + T.15 DIJON + CHARGE sur enveloppe (défauts) pour LANGRES. Rare. Signé CALVES. TB. ....

850

**1F pour la RUSSIE**



199 1853 1F CERES (n°6) TB margé obl. Rouleau de GROS POINTS sur lettre avec texte pour CONSTANTINOPLE. Cachet d'arrivée au verso. Destination très Rare avec timbre de la 1<sup>ère</sup> émission. Signé CALVES. TTB. ....

1000

200 "1F pour la RUSSIE" : 1853 1F (n°6) TB margé obl. DS2 sur lettre de PARIS pour TILSIT (aujourd'hui renommé SOVETSK et situé dans l'enclave RUSSE de KALININGRAD). Nombreux cachets de passages au verso. Rare. TB. ....

2000



202  
850€



201  
200€

- 201 1851 1F CARMIN-BRUN (n°6b) TB margé (1 voisin) obl. Grille sur enveloppe de VITRY LE FRANÇOIS pour VERSAILLES. Cote 1200€+. Signé SCHELLER. TTB. .... 200
- 202 1851 Magnifique 1F CARMIN-BRUN (n°6B) marges exceptionnelles (un voisin + bord de feuille) obl. Grille + T.15 SEDAN sur lettre avec texte pour VERDUN. Signé ROUMET + Certificat SCHELLER (couleur intense extraordinaire). Pièce de grande qualité. .... 850



204  
1000€



203  
500€

- 203 1851 1F CERES (n°6) marges énormes + 25c CERES (n°4a) x2 un ex. TTB, 1 ex légèrement touché obl. Grille + T.15 ST ETIENNE + BR.PACKET BOSTON sur enveloppe pour l'ARCHEVEQUE de la NOUVELLE ORLEANS (ETATS-UNIS). Superbe. .... 500
- Emission PRÉSIDENTE et EMPIRE**
- 204 1853 Paire 10c PRÉSIDENTE (n°9) 1 ex. pd obl. PC 1559 + T.15 ISSOUDUN + CHARGE D'OFFICE (Rare) sur lettre pour PARIS. Très Rare. TTB. .... 1000



- 205 Paire du 1F EMPIRE pour LA LOUISIANE : 1854 Paire 1F (n°18) légèrement touchée + 25c EMPIRE (n°15) x2 + 10c (n°13) obl. PC 78 d'ANGERS sur enveloppe pour l'ARCHEVEQUE de la NOUVELLE ORLEANS (ETATS-UNIS). Affranchissement exceptionnel à 2F60. TB. .... 1000





- 206 1861 Bande de 3 du 1c (n° 11), 2 ex. TTB 1 ex. pd + 5c (n° 12) TTB margé obl. T.15 TAIN-S-RHONE sur IMPRIME complet pour les PAYS-BAS. Exceptionnel affranchissement à 8c. Superbe. .... 600
- 207 Bande de 3 du 1c (n° 11) TB margée obl. Cachet rouge des IMPRIMES sur journal complet. Rare. TB. .... 380
- 208 ALGERIE : 1861 1c (n° 11) Superbe Bande de 8 (2 timbres légèrement touchés) + Paire TTB margée obl. MILIANAH ALGERIE sur IMPRIME pour LYON. Affranchissement exceptionnel à 10c. Très Rare en provenance d'ALGERIE . 1000
- 209 1861 Magnifique Bande de 4 du 1c (n° 11) TTB margée obl. Ambulant PARIS A MARSEILLE sur JOURNAL entier. TTB. .... 450
- 210 1862 10c (n° 13) x2 obl. Cachet d'essai 1818 baton sur lettre de LYON pour MARSEILLE. Superbe. .... 340
- 211 1863 Magnifique paire du 10c (n° 13) avec grand Bord de feuille obl. GC 3444 + T.22 SOUAL-L'ESTAP sur lettre avec texte. Superbe. .... 150



- 212 1853 20c (n° 14) Bande de 4 + bande de 3 + 1 ex. obl. PC 1102 + T.15 DIJON + cachet VIA DI / Pt BEAUVOISIN sur lettre pour SALLANCHES (SAVOIE). Verso, cachet italien CHAMBERY. Quelques petits défauts mais Affranchissement Rare à 1F60. TTB. ... **250**
- 213 1861/62 2 lettres avec 20c (n° 14) + 40c (n° 16) PC 842 + T.15 CHERBOURG pour PADOVA (ETATS AUTRICHIENS). TTB. (voir web) ... **80**
- 214 1854 40c (n° 16) x3, 1 ex. pd obl. GROS POINTS sur lettre avec Très belle Vignette illustrée d'un Pharmacien pour CAYENNE (GUYANE). Rare. Signé BRUN. Superbe. .... **180**
- 215 PIQUAGE SUSSE sur 40c : 1854 40c (n° 16) PIQUAGE SUSSE sur lettre de PARIS pour CAEN. Cote 600€. TTB. .... **100**
- 216 Timbres de FRANCE utilisés en INDES : 1860 40c (n° 16) x3 pd obl. ANCRE + BUREAU DE PONDICHERY sur lettre (pd) avec texte pour BORDEAUX. Rareté. Certificat SCHELLER (2016). TB. .... **2000**
- 217 TELEGRAMME CHARGE pour L'EGYPTE : 1861 10c (n° 13) + 80c (n° 17) TTB margés obl. PC 1896 + T.15 MARSEILLE + CHARGE sur enveloppe TELEGRAPHIE PRIVEE pour ALEXANDRIE. Verso, Descriptif de CHARGEMENT + ALEXANDRIE EGYPT. Signé CALVES + BRUN. TTB. .... **1000**
- 218 1854 1F EMPIRE (n° 18) TB margé + 10c (n° 13) x3 TB margés obl. GROS POINTS sur enveloppe pour BUFFALO (USA). TB. .... **1650**
- 219 CONVOCATION GARDE NATIONALE MOBILISE : 1871 1c (n° 19) pd obl. T.17 MONTPELLIER sur convocation "GARDE NATIONALE MOBILISE DE MONTPELLIER". Rare. TTB. .... **250**
- 220 1869 Paire 5c (n° 20) obl. ETOILE + PARIS (60) + AFFRT INSUFF. + Taxe 2 Tampon, pour L'ARIEGE. TTB. .... **100**



- 221 "RETOUCHE de la légende" : 1864 20c (n° 22) avec RETOUCHE de la légende EMPIRE FRANÇAIS obl. GC 3734 sur lettre de ST MALO. Rare. TTb. (voir web) ..... 100
- 222 Losange 24 & 20 de PARIS : 1865 20c (n° 22) + 10c (n° 21) obl. Losange 24 sur lettre CHARGE de PARIS R. de CLERY et 1865 (n° 22) obl. Losange 20 + PARIS R. ST DOM<sup>QUE</sup> ST Gn 56 sur lettre. TB. (voir web) ..... 60
- 223 Timbre de FRANCE utilisé en SUISSE : 1863 20c (n° 22) obl. cachet d'entrée rouge + GENEVE + Taxe 4 sur lettre de GENEVE pour CHAMBERY. Signé CALVES. TB. .... 600
- 224 1864 20c (n° 22) x2 obl. Etoile 1 + LEVEE EXCEPTIONNELLE PARIS (J)/1e sur lettre pour PONTS DE CE. TTb. .... 70
- 225 1865 20c (n° 22) x4 sur lettre de PARIS pour JACMEL (HAITI). Superbe. .... 200
- 226 1866 20c (n° 22) bande de 4 + 1 ex. obl. Rouleau de GROS POINTS sur lettre CHARGE de PARIS. TTb. .... 400
- 227 1867 AUTRICHE 25 Kr obl. HIETZING + FRANCE 20c (n° 22) obl. Etoile sur enveloppe pour PARIS redirigée à ARROMANCHES. Combinaison Rare. Superbe. .... 650
- 228 EXPOSITION UNIVERSELLE : 1867 20c (n° 22) obl. EU + EXPOSITION UNIVERSELLE POSTES sur lettre. Cote 900€. TB. .... 180
- 229 1867 10c (n° 21) + 40c (n° 23) obl. EU + EXPOSITION UNIVERSELLE POSTES sur lettre pour DRESDE (ALLEMAGNE). TB. .... 400
- 230 1864 40c (n° 23) obl. APRES LE DEPART + BEZIERS sur lettre avec texte. Rare. TB. .... 100

**Affranchissement exceptionnel  
pour la SUÈDE**



233  
400€



231  
200€



232  
200€



235  
600€

Type 23 URCEL



234  
250€

- 231 1864 20c (n° 22) x2 + 40c (n° 23) x2 obl. Etoile 1 + LEVEE EXCEPTIONNELLE PARIS (J)/2e sur lettre COLOGNE (ALLEMAGNE). Affranchissement Rare à 1F. Superbe. .... 200
- 232 1864/65 Correspondance de 3 lettres affranchies à 1F (combinaisons différentes) de PARIS pour ARBOGA (SUEDE). TTB. .... 200
- 233 1865 5c (n° 20) x2 + 2c (n° 26) + 4c (n° 27) x2 + 80c (n° 24) dents coupées obl. Etoile sur petite enveloppe de PARIS pour VARBOGA (SUEDE). Combinaison exceptionnelle à 1F pour la SUEDE. TTB. .... 400
- 234 Affranchissement à 4F80 pour les USA : 1868 80c (n° 24) x6 obl. Etoile sur lettre de PARIS pour NEW YORK (USA). 6<sup>ème</sup> échelon de poids. Rare. TTB. .... 250
- 235 Type 23 URCEL : 1871 1c (n° 25) x3 + 2c (n° 26) + 10c SIEGE (n° 36) GC 4400 + T.23 URCEL sur lettre pour CHAVIGNON. Combinaison Rarissime avec type 23. TTB. .... 600
- 236 "Destination NAM-WAN CAMBODGE" : 1870 10c (n° 28) + 20c (n° 29) x2 pd obl. GC 164 + T.16 ARLES-S-RHONE sur lettre avec texte pour NAM-WANN (CAMBODGE) par SAIGON (COCHINCHINE). Destination RARISSIME à cette époque pour le CAMBODGE. TB. (voir web) ..... 250



- 237 20c (n° 29) obl. OL + OR sur lettre sans texte pour FERNEY. Signé CALVES. TB. .... 250
- 238 1870 30c (n° 30) + 40c (n° 31) + 80c (n° 32) obl. GC 2598 sur enveloppe (1 rabat absent) de NANCY pour BERLIN. TB. .... 100
- 239 1869 Bande de 3 du 80c (n° 32) sur lettre de PARIS pour VERA-CRUZ (MEXIQUE). TTB. .... 120

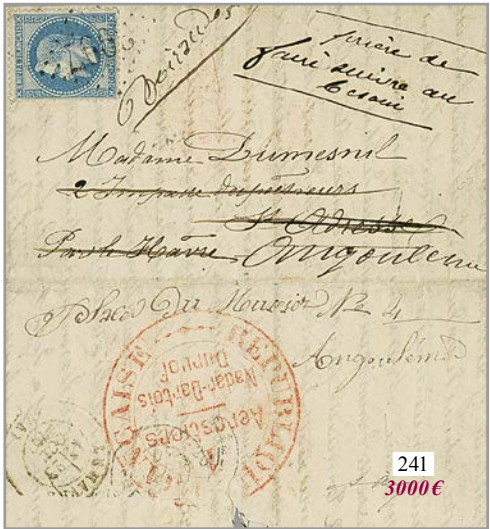
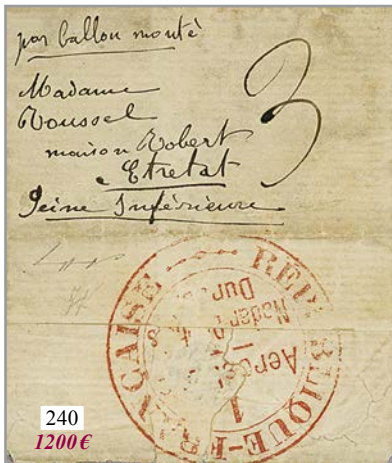

**GUERRE de 1870 - BALLON-MONTÉ - BOULE DE MOULINS - CROIX ROUGE...**

- 240 BALLON-MONTE : Taxe 3 + "par BALLON MONTE" sur lettre complète avec 2 pages de texte (non daté) pour ETRETAT. Verso, Rare cachet rouge des AEROSTIERS. TTB. .... 1200
- 241 BALLON MONTE : 20c (n° 29) obl. GC 3997 + cachet des AEROSTIERS au verso NADAR-DARTOIS DUROF sur lettre avec texte daté PARIS 16 oct 1870 pour ST ADRESSE redirigée à ANGOULEME. Rare pli confié aux AEROSTIERS du BALLON "LE VICTOR HUGO". TB. .... 3000



- 242 Cachet des AEROSTIERS DARTOIS & YON en ROUGE : 20c (n° 29) obl. LUZARCHES 20 nov 70 sur lettre avec texte pour MARSEILLE. Verso, Très Rare cachet REPUBLIQUE FRANÇAISE / DARTOIS & YON / AERONAUTES DU GOUVERNEMENT en ROUGE. Quelques pièces connues. Rareté. TTB. .... 10000



- 243 BALLON MONTE - LA VILLE D'ORLEANS : Griffe MINISTERE DES FINANCES / DIRECTEUR GENERAL DES DOUANES + PARIS MINISTERE DES FINANCES 21 nov 70 sur lettre (sans texte) pour ROUEN. Rareté. Signé CALVES. Superbe. .... 400
- 244 BOULE DE MOULINS en provenance de GRANDE BRETAGNE : 20c BORDEAUX (n°45) pd + Paire 40c BORDEAUX (n°48) obl. GC 3997 + T.17 TOURS 4 janv 71 sur enveloppe avec texte daté de LONDRES pour PARIS. Acheminement Rare par la voie de TOURS. TB. .... 2000



- 245 BOULE DE MOULINS - REPÊCHAGE du 18 Mars 1872 : 20c (n°29) + 80c (n°32) obl. GC 1769 + T.17 LE HAVRE 2 janv 71 sur enveloppe pour PARIS par MOULINS (ALLIER). Verso, Très Rare cachet de REPÊCHAGE PARIS RC 18 Mars 72. 5 lettres connues. Signé BAUDOT + CALVES. GRANDE Rareté (Cote 25000€). TTB. .... 5000



- 246 4 PIGEONGRAMMES STEENACKERS. Superbe. (voir web) ..... 100
- 247 ARMISTICE - CENSURES : 1871 20c (n°29) obl. Etoile + PARIS 10 FEVR. 71 sur lettre avec texte pour MILANO (ITALIE) taxée avec timbres-Taxes ITALIENS 0,10 + 5c + 40c (x2) pd. Verso, Rare cachet de censure Allemande VERSAILLES AUSWECHSELUNGS STELLE. Combinaison Rare. TTB. .... 400
- 248 GUERRE 1870 : Cachet CROIX ROUGE DU HAVRE + T.17 LE HAVRE sur lettre (retailée à gauche). TB. .... 60
- 249 GUERRE 1870 : Cachet CROIX ROUGE COMBOURG sur enveloppe (pd) avec texte. Rare. TB. .... 250



- 250 GUERRE 1870 : SOCIETE DE SECOURS AUX BLESSES / COMITE DE ST LOUIS + T.17 FERNEY sur enveloppe pour BEZIERS. TTB. ... 150
- 251 20c (n° 37) pd obl. Etoile 1 + PARIS 1 fev 71 + griffe linéaire TAXE ALLEMANDE sur lettre pour AMIENS. TTB. .... 200
- 252 1871 20c (n° 29) obl. par le cachet linéaire TAXE ALLEMANDE sur lettre avec texte de PARIS pour AMIENS (SOMME). Rareté en annulation sur le timbre. TTB. .... 1650
- 253 GUERRE 1870 - Cachet provisoire : 1871 20c (n° 29) obl. Cachet Provisoire linéaire MONTMORENCY sur enveloppe (pd) pour LILLE. Rare. TTB. .... 200
- 254 "OGY" : 1870 K.PR.FELD-POST RELAIS N° 15 sur carte FELDPPOST (pli) datée OGY pour l'ALLEMAGNE. TB. .... 60
- 255 "MESSAS via BEAUGENCY" : 1870 K.PR.FELD-POST EXPED. 17 / INF.DIV sur carte FELDPPOST (pli) datée "MESSAS b. BEAUGENCY" pour le MECKLENBURG SCHWERIN. TTB. (voir web) ..... 60
- 256 "CHOISY LE ROI via FORT D'IVRY" : 1870 K.PR.FELD-POST RELAIS N° 50 sur carte FELDPPOST (pli) datée CHOISY LE ROI bei FORT IVRY pour l'ALLEMAGNE. TB. .... 60
- 257 "CORNLY n. METZ" : 1870 K.PR.FELD-POST RELAIS N° 5 sur carte FELDPPOST datée "CORNLY ... METZ" pour l'ALLEMAGNE. TTB. . 80
- 258 "COMBLES ... PERONNE" : 1871 K.PR.FELD-POST EXP.D.RESERVE / ARMEE-CPS sur carte FELDPPOST (pd) datée "COMBLES ... PERONNE" pour l'ALLEMAGNE. TTB. .... 60
- 259 1870 Lot de 3 cartes FELDPPOST datées PONT A MOUSSON, VITRY, FLORANGE pour L'ALLEMAGNE. TB. (voir web) ..... 100
- 260 1870 PORTO.It. Verf. / vom 7.8.70 en bleu + ALTONA BAHNHOF + Taxe 6 + ITALIE 40c sur enveloppe d'ALTONA pour TURIN réexpédiée à CHAMBERY. Rare. Signé CALVES. TB. .... 150



**Émission de BORDEAUX**

- 261 1871 10c BORDEAUX (n° 43) + 20c BORDEAUX (n° 46) obl. Ambulant + BORDEAUX A PARIS + POITIERS / BOITE AUX LETTRES / DU GRAND HOTEL sur enveloppe pour PARIS. TTB. ..... 150
- 262 1871 20c BORDEAUX REPORT II nuance BLEU OUTREMER (n° 46Bh) 4 grandes marges sur lettre de MONTEBRISON. Nuance Rare (Cote 2500€) certifié et signé CALVES. TTB. .... 500

**TRICOLORE  
émission de BORDEAUX**



- 263 1871 20c BORDEAUX (n° 46) report 2 avec 4 marges exceptionnelles obl. GC 1696 + T.17 LE GRAND-LEMPES sur lettre avec texte. Superbe nuance Très soutenue. Signé SCHELLER. TTB. .... 50
- 264 TRICOLORE émission de BORDEAUX : 1871 BORDEAUX 20c (n° 46B) touché à droite + 40c (n° 48) TB margé + 80c (n° 49) TB margé obl. GC 3176 + T.17 ROCHESERVIÈRE + CHARGE + "VD=1000F" sur enveloppe pour NANTES. Tricolore uniquement avec émission de BORDEAUX. Rareté. Signé BAUDOT + CALVES. Superbe. .... 800

**Tarif des IMPRIMÉS à 12c  
pour SALONIQUE**



**Émission du SIÈGE et CERES dentelé**

- 265 1874 40c SIEGE (n° 38) x2, 1 ex. pd + 25c CERES (n° 60) x2 obl. GC 549 sur lettre de BOULOGNE pour ADEN TB. .... 120
- 266 1871 FRANCE 20c SIEGE (n° 37) + SUISSE 10c (x3) obl. Ambulant BES.P + Convoyeur PONTARLIER sur enveloppe pour AIX EN PROVENCE. Rare. Signé DIENA + CALVES. Superbe. .... 1500
- 267 4c CERES (n° 52) x3 obl. MARSEILLE sur bande d'IMPRIME pour SALONIQUE. Tarif Rare à 12c. TB. .... 400





268  
150€



269  
200€

- 268 1873 25c (n°60) x3 + 80c (n°57) x5 obl. GC 384 + T.17 BEAUMONT-DU-GATINAIS sur enveloppe CHARGE. TB. .... 150
- 269 1873 25c (n°60) x3 + 40c SIEGE (n°38) x10 obl. GC 384 + T.17 BEAUMONT-DU-GATINAIS sur enveloppe CHARGE. Petits défauts mais Affranchissement spectaculaire. TB. .... 200



- 270 1875 10c CERES + Bande de 4 + Paire du 80c CERES obl. GC 5005 + Grille de CHARGEMENT d'ALGER sur enveloppe CHARGE "VD=2000F" pour BLIDAH. Qualité Exceptionnelle. .... 600



274  
300€



273 200€

272  
80€

- 271 JURA : 15c CERES (n°59) obl. Boîte rurale B sur lettre sans texte pour PAGNEY (JURA). Signé CALVES. Superbe. (voir web) .. 120
- 272 Type 23 : 1872 25c (n°60) obl. GC 4083 + T.23 VALLENAY sur lettre pour ANGERS. Superbe. .... 80
- 273 Type 23 en RECOMMANDE : 1873 25c (n°60) Bande de 3 obl. GC 124 + T.23 APOGGAY sur lettre RECOMMANDEE pour SENS. Rare. Superbe. .... 200
- 274 1872 25c CERES (n°60) Bloc de 4 obl. GC 5104 + SHANG-HAI CHINE sur lettre pour la FRANCE. Rare Bloc de 4 utilisé en CHINE. Signé SCHELLER. TB. .... 300



- 275 1875 FRANCE 25c CERES (n°60) x2 annulé PLUME + CORR. D'ARMEES BASSE TERRE + Taxe 4 annulée sur enveloppe pour PARIS. Rare utilisation de timbres de FRANCE en GUADELOUPE. Superbe. .... 1500
- 276 1876 2 Blocs de 4 du 25c (n°60) type III de nuances différentes + 15c + 30c obl. Etoile 1 sur DEVANT de lettre CHARGEE. TB. ... 100



- 277 1872 25c (n°60) obl. Etoile + LEVEE EXCEPTIONNELLE PARIS / E1 + APRES LE DEPART pour MILLAU. TTB. .... 100
- 278 1873 CERES 30c (x3) + 80c (x5) obl. Etoile 18 sur lettre CHARGEE de PARIS. TB. .... 200
- 279 1873 CERES 25c (x2) + 30c sur lettre de BORDEAUX pour VARSOVIE (POLOGNE). TTB. .... 100
- 280 1873 25c (n°60) + 2c (n°51) x2 + 1c LAURE (n°25) obl. GC 3171 + T.17 ROCHEFORT-S-MER sur enveloppe pour STE CROIX (SUISSE). Très belle combinaison du tarif à 30c pour la SUISSE. TB. .... 120
- 281 1874 25c (n°60) + 40c SIEGE (n°38) obl. GC 532 + LEVEE EXCEPTIONNELLE BORDEAUX / E2 pour PARIS. TB. .... 100



- 282 GROS CHIFFRE de BORDEAUX en ROUGE : 1875 Paire 25c (n°60) + 15c (n°55) pd obl. GC 532 en ROUGE sur lettre locale de BORDEAUX. Rare. TB. .... 250
- 283 1876 CERES 5c + 15c + 25c obl. LEVEE EXCEPTIONNELLE LYON / E1 pour PARIS. Superbe. .... 200

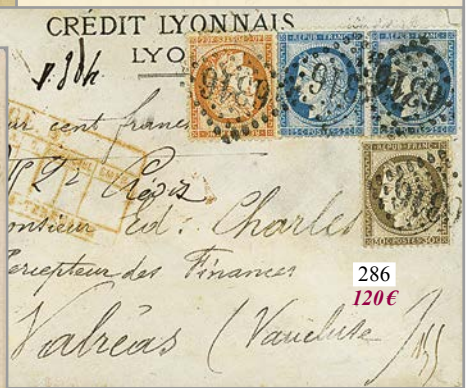
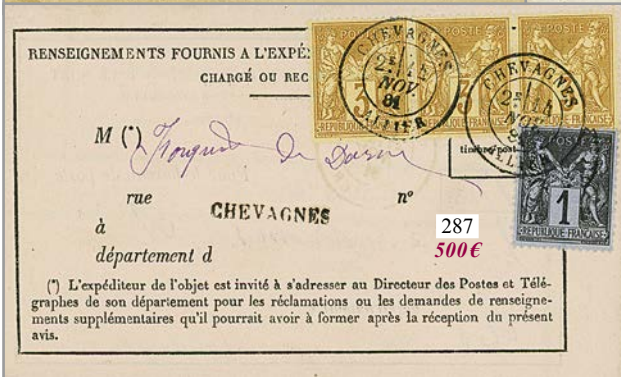

- 284 1876 25c (n°60C) x6 obl. NUAILLE CHARENTE INFERIEURE sur lettre RECOMMANDEE. Superbe qualité. .... 100
- 285 1876 25c (n°60) bande de 3 obl. Rouleau de GROS POINTS sur lettre RECOMMANDEE de PARIS. Rare. TTB. .... 250
- 286 1876 25c (n°60) x2 + 30c + 40c SIEGE obl. GC 6316 sur enveloppe CHARGEE de LYON pour VALREAS. TB. .... 120
- Émission au type SAGE**
- 287 1881 3c SAGE Jaune (x3) + 1c obl. CHEVAGNES ALLIER sur AVIS DE RECEPTION. Rare. Superbe qualité. .... 500
- 288 1880 Mixte 4c CERES (n°52) + 1c SAGE (n°83) obl. T.25 LA CELLE CORREZE sur enveloppe (non close). Combinaison rarissime du tarif des IMPRIMES à 5c. TTB. .... 250



289  
250€

290  
50€



291  
100€

292  
100€

- 289 1876 80c CERES + SAGE 5c + 15c obl. PARIS sur lettre pour CARUPANO (VENEZUELA). Superbe. .... 250
- 290 1879 Entier postal 75c SAGE TELEGRAMME obl. cachet bleu + PARIS R. BOANAPARTE. TT. .... 50
- 291 1892 1c SAGE obl. LYON sur enveloppe pour la ROUMANIE taxée à l'arrivée avec TAXE 10B (x2) pd. TB. .... 100
- JEUX OLYMPIQUE de PARIS 1924**
- 292 Série JEUX OLYMPIQUE de PARIS obl. COLOMBES STADE OLYMPIQUE sur lettre. Superbe. .... 100
- 293 JEUX OLYMPIQUE de PARIS 10c + 25c (x2) + 30c (x2) sur lettre RECOMMANDEE pour la SUISSE. TB. (voir web) ..... 60



**ALSACE LORRAINE**

- 294 ALSACE LORRAINE : 1871 ALSACE 10c (x2) obl. COLMAR + FRANCE 1c (n° 25) + 4c (n° 27) + 20c (n° 37) obl. PC du GC 420 sur lettre avec texte de COLMAR pour BELFORT. Combinaison Rare de superbe qualité. .... 1000



298  
300€



295  
250€

**ALSACE LORRAINE pour BATAVIA (INDES NÉERLANDAISES)**



300  
120€



296  
70€

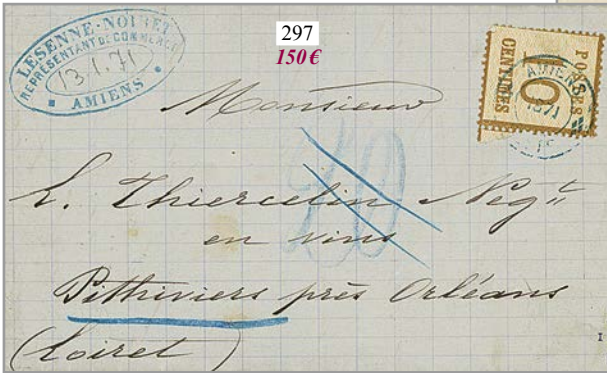

297  
150€



301  
100€



299  
200€

- 295 ALSACE LORRAINE pour les INDES NEERLANDAISES : 10c (déf.) + 20c (x5) obl. FELDPPOST RELAIS N° 25 sur grand fragment pour BATAVIA (NETHERLAND INDIES). RARISSIME. TB. .... 250
- 296 1871 10c (pd) obl. FELDPPOST RELAIS N° 93 + petite Taxe 10 rouge + Taxe 2 sur lettre pour PAU. TB. .... 70
- 297 1871 10c obl. cachet provisoire AMIENS POSTES sur lettre pour PITHIVIERS. Rare. TB. .... 150
- 298 1871 5c (x2) obl. FELDPPOST RELAIS N° 13 + cachet provisoire POSTES EPINAL sur lettre pour MIRECOURT. Rare. TT.B. .... 300
- 299 1871 1c (n°25) + 4c (n°27) + 20c (n°29) obl. GC 2598 + T.17 NANCY + Taxe 20 D.T. sur enveloppe pour CHATEAU SALINS. TT.B. . 200
- 300 ALSACE - VOIE de SUISSE : 1871 10c + 20c obl. FELDPPOST RELAIS N° 66 + "VOIE de SUISSE" sur lettre avec texte daté MIRECOURT pour MONTAUBAN. Signé SPALINK. TB. .... 120
- 301 1872 25c (n°60) obl. M.1 + Convoyeur CANNES / M.VINT + Petite Taxe 25c (Rare) sur lettre INSUFFISAMMENT AFFRANCHIE pour STRASBOURG (ALSACE). Superbe combinaison. .... 100



- 302 1874 25c (n°60) obl. Ambulant TOULOUSE A PARIS A + Petite Taxe 25c en Rouge (Très Rare) sur lettre INSUFFISAMMENT AFFRANCHIE pour DUTTLENHEIM (ALSACE). Verso, MOLSHEIM. Superbe combinaison. .... 150
- 303 1873 25c (n°60) + Griffe VIA ALSACE sur lettre avec texte de DOUAI pour DAGMASSELLEN (SUISSE). Rare. TB. .... 150
- 304 1879 ALLEMAGNE 1g + 2g (x2) obl. SCHLETTSTADT + Etiquette de RECOMMANDATION sur petite enveloppe pour PARIS. Rare. Superbe. .... 300
- 305 1872 FRANCE 25c (n°60) obl. AVP1 + ALLEMAGNE 2g obl. ZABERN IM ELSASS pour TROYES. TTB. .... 100
- 306 1871 FRANCE 25c (n°60) obl. GC 2598 + ALSACE 5c (x3) + 10c obl. STRASSBURG sur lettre pour MALZEVILLE. Rare. TTB. .... 400
- 307 1871 FRANCE 25c (n°60) obl. ETOILE de PARIS en BLEU (Rare) + ALSACE 20c obl. STRASSBURG pour PARIS. TTB. .... 150
- 308 1872 FRANCE 25c (n°60) obl. Ambulant P.AV + AVRICOURT A PARIS + ALLEMAGNE 2g obl. MOLSHEIM sur lettre avec texte pour BEAUVAIS. Signé ROUMET. Superbe. .... 120

ILES ANGLO-NORMANDES



- |  |     |
|--|-----|
| 309 GUERNESEY via BRUXELLES : 1782 Cachet rond D'A/B bleu apposé à BRUXELLES sur lettre avec texte daté "GUERNESEY" pour NANTES (FRANCE). Rare. TB. ....   | 150 |
| 310 "ENTREE par COUTANCES" : 1817 48 COUTANCES sur lettre avec texte daté "JERSEY" pour PARIS. Rare entrée par COUTANCES. TTB. ....  | 70  |
| 311 "ENTREE par ST BRIEUC" : 1818 21 ST BRIEUC sur lettre avec texte daté "GUERNESEY" pour MORLAIX. TTB. ....  | 70  |
| 312 1821 Très Rare cachet COLONIES PAR GRANVILLE en ROUGE sur lettre sans texte daté "JERSEY 29 janvier 1821" pour BORDEAUX. Indice 23. TTB. ....  | 100 |
| 313 "ENTREE par GRANVILLE" : 1822 48 GRANVILLE Rouge-Brun sur lettre avec texte daté "JERSEY" pour NANTES. TTB. ....   | 50  |
| 314 1825 GRANDE BRETAGNE PAR GRANVILLE sur lettre avec texte de JERSEY pour NANTES. Superbe. ....  | 100 |
| 315 BRESIL via GUERNESEY : 1827 GRANDE BRETAGNE / PAR ST MALO sur lettre avec texte daté "RIO" + "RECOMMANDEE aux BOINS SOINS de Msg BONNANY / GUERNESEY" pour ST MALO. Verso, "ACHEMINÉE par votre serviteur / GUERNESEY / BARBEL Directeur". Origine Rare de RIO DE JANEIRO (BRESIL). TB. .... | 150 |
| 316 1828 P.34.P ST MALO + "PORT-PAYE" manuscrit en rouge sur lettre de GUERNESEY pour BORDEAUX. TTB. ....  | 80  |
| 317 1830 P.34.P ST MALO sur lettre avec texte de JERSEY pour MURCIA (ESPAGNE). BORDEAUX. TTB. ....   | 100 |
| 318 1830 PAYS D'OUTREMER + T.13 GRANVILLE sur lettre avec texte de JERSEY pour la FRANCE. TTB. ....  | 80  |
| 319 1831 GRANDE BRETAGNE / PAR ST MALO + Taxe 6 sur lettre avec texte de GUERNESEY pour ST MALO. TTB. ....   | 80  |
| 320 1836 PAYS D'OUTREMER + T.13 ST MALO sur lettre avec texte de JERSEY pour BEAUNE. Superbe. ....   | 50  |



321 JERSEY : 1840 PENNY BLACK avec 4 marges intactes obl. MALTESE Cross rouge sur lettre avec texte de JERSEY pour LONDRES. Verso, cachet JERSEY 30 oct 1840. Rare. TB. ....

400



322 "ACHEMINEUR de GRANVILLE" : 1840 T.15 CAEN + Taxe 5 + "aux soins... du Cat PRIAULX... HOTEL DES 3 COURONNES GRANVILLE" sur lettre avec texte de CAEN pour JERSEY. Rare. TTB. ....

80

323 1842 OUTRE-MER ST MALO rouge + P.P. rouge sur lettre avec texte (3 pages) pour PARIS. Rare en PORT PAYE. TB. ....

100

324 Marque manuscrite GUERNESEY : 1843 Rarissime marque manuscrite "GUERNESEY" + T.12 ST MALO sur lettre avec texte de GUERNESEY pour NANTES. Très Rare. 1<sup>ère</sup> pièce vue. Superbe. ....

350

325 1845 ILES.C ST MALO + Taxe 3 rouge sur lettre avec texte de JERSEY pour la FRANCE. Verso, JERSEY rouge. TB. ....

80

326 RECOMMANDE de JERSEY : 1845 R encadré des RECOMMANDES (français) + Crown REGISTERED (Anglais) + "CHARGE" sur lettre sans texte pour COGNAC. Verso, Cachets de cire de JERSEY. 1<sup>ère</sup> lettre vue ainsi. TB. ....

300

327 "ENTREE par AVRANCHES" : 1848 T.15 AVRANCHES + Taxe 6 sur lettre avec texte daté "ST HELIER" pour PARIS. TTB. ....

70

328 "N°2 GOREY" : 1851 ILES.C ST MALO rouge + JERSEY rouge + Taxe 7 + Rare cachet encadré N°2 sur lettre avec texte daté JERSEY pour AVRANCHE. TB. ....

150





329	1851 ILES C. GRANVILLE + JERSEY + Taxe 8 sur lettre avec texte de JERSEY pour COGNAC. TB. ....	60
330	1853 GB 4d obl. PC 1411 + ANGL. B.M. GRANVILLE sur lettre avec texte de JERSEY pour GRANVILLE. TTb. ....	250
331	1859 GB 4d obl. PC 3176 + ANGL. B.M. ST MALO sur lettre de JERSEY pour ST BRIEUC. Signé CALVES. TTb. ....	200
332	1862 ILES C. GRANVILLE + JERSEY + Taxe 8 sur enveloppe pour QUIMPER. Superbe. ....	80
333	1863 FRANCE 40c (n°23) obl. PC du GC 3731 + T.15 ST MALO + "VIA ST MALO" sur enveloppe pour JERSEY. TTb. ....	60
334	JERSEY - BOITE MOBILE : 1866 GB 1 penny (x4) obl. GC 3734 + ANGL. B.M. ST MALO sur lettre avec texte de JERSEY pour ST MALO. TTb. ....	150
335	JERSEY - BOITE MOBILE : 1875 GB 1 penny (x3) obl. GC 3734 + ANGL. B.M. ST MALO sur lettre avec texte de JERSEY pour ST MALO. Tarif Rare. TB. ....	200
336	1867 GB 4d obl. GC 3734 + ILES. C ST MALO rouge sur lettre avec texte de GUERNESEY pour ST MALO. TB. ....	100



337  
400€



Cachet B.M. Français

338  
100€

- 337 JERSEY BOITE MOBILE : 1870 30c (n° 30) obl. Killar 409 + JERSEY / FRANCE / M.B. sur lettre avec texte de ST MALO pour GUERNESEY (Arrivée au verso). Rare. Superbe. .... 400
- 338 BOITE MOBILE : 1870 GB 3d (x2) obl. 409 + JERSEY + ILES C. GRANVILLE + Cachet Français B.M. oval sur enveloppe avec texte daté "ST HELIER" pour LIVAROT. Combinaison Rare avec ce cachet B.M. français. TTB. .... 100

**GUERNESEY pour l'ESPAGNE**



340  
150€



339  
150€

- 339 1876 GB 2 1/2p obl. cachet T.17 ST MALO rouge sur lettre avec texte de JERSEY pour ST MALO. TB. .... 150
- 340 1816 P.48.P CHERBOURG sur lettre avec texte daté "GUERNESEY" pour SAN SEBASTIEN (ESPAGNE). Rare. TTB. .... 150



342  
200€



344  
60€



341  
150€



343  
60€

- 341 1900 Entier 5c SAGE obl. JERSEY pour ST HELIER. Rare. Superbe. .... 150
- 342 "ENTREE par PORT-BAIL" : 1879 GB 2 1/2d obl. 409 + JERSEY + PORT-BAIL MANCHE sur lettre pour PARIS. Entrée très Rare par PORT-BAIL. TTB. .... 200
- 343 1883 ENTIER ANGLAIS ONE PENNY daté JERSEY obl. cachet d'entrée rouge ANGLETERRE... (frappe faible) + PLESTIN COTE DU NORD. TB. .... 60
- 344 1883 GB 2 1/2d obl. (CHERBOURG) MANCHE sur enveloppe (pd) pour PARIS. B/TB. .... 60



- 345 "ENTREE par PLERIN" : 1887 GB 2 1/2d obl. JERSEY + PLERIN COTES DU NORD sur lettre pour PORTZOU. TTB. ..... 60
- 346 Lettre en FRANCHISE POSTALE : 1888 JERSEY + GRANVILLE MANCHE sur enveloppe en FRANCHISE (Très Rare) pour PARIS. Verso, cachet bleu CONSULAT DE FRANCE A JERSEY. Superbe. .... 100
- 347 JERSEY - BOITE MOBILE : 1896 5c SAGE obl. JERSEY / FRANCE / M.B. + griffe violette PAQUEBOT sur enveloppe (PAPIERS D'AFFAIRES) pour PLYMOUTH. Très Rare au Tarif réduit des IMPRIMÉS. TTB. .... 250
- 348 1909 GB 2 1/2d obl. GRANVILLE MANCHE + ANGL. B.M. GRANVILLE sur enveloppe (pd) pour ANGERS. TB. .... 70
- 349 JERSEY - BOITE MOBILE : 1929 90c PASTEUR obl. JERSEY / FRANCE / M.B. sur carte pour JERSEY. TTB. .... 100



**POSTE MARITIME**

- 350 1763 "COLONIE" manuscrit + petit cachet DE LA FLOTTE sur lettre avec texte du CAP pour BORDEAUX. Marque d'entrée maritime Très Rare en provenance de HAÏTI. Superbe Pièce d'Amateur. .... 250
- 351 1763 B / COLONIES + verso "Par le navire L'AMITIE, Cap. PINEAUD / Q.D.C." sur lettre avec texte de CAYES. TB. .... 100
- 352 1768 COLONIES PAR LA FLOTTE sur lettre avec texte daté "ST MARC" pour BORDEAUX. TTB. .... 100
- 353 1781 Petit cachet rouge cintré COLONIES sur lettre avec texte de la MARTINIQUE pour PARIS. TB. .... 100



- 354 1789 "COLONIES PAR" manuscrit + cachet CHERBOURG (frappe à sec) sur lettre avec texte du CAP (HAITI) pour LE HAVRE. Combinaison Très Rare (2 ou 3 lettres connues). TB. .... 250
- 355 HAITI : 1791 COLONIES PAR LA FLOTTE (frappe superbe) sur lettre avec texte de PORT AU PRINCE. TTB. .... 80
- 356 1802 BOSTON + SHIP + taxe 42 rouge sur lettre avec texte de MONTPELLIER pour PHILADELPHIA. Superbe. .... 60
- 357 1808 28 BREST sur lettre avec magnifique illustration (Voilier). TTB. .... 200
- 358 1813 Rare cachet encadré PURIFIÉ à GENES sur lettre avec texte de SMYRNE pour LONDON. TTB. .... 350
- 359 MALTE : 1854 Cachet paquebot OSIRIS + Taxe 10 sur lettre avec texte de MALTA pour MARSEILLE. TB. .... 70
- 360 Paquebot "VILLE DE BORDEAUX" 1855 Très Rare cachet du paquebot VILLE DE BORDEAUX 9 mai 55 + Taxe 20 (double port) sur lettre avec texte de SALONIQUE pour MARSEILLE. Indice 26. Quelques pièces connues. Superbe qualité. .... 600
- 361 LIGNE de SYRIE - Paquebot NIEMEN : 1866 20c (n°22) x2 + 40c (n°23) x2 pd obl. ANCRE + paquebot NIEMEN 23 avril 66 sur lettre en Double port (1F) de BEYROUTH SYRIE pour GLARIS (SUISSE). Verso, Ambulants suisse OLTEN A ST GALLEN + AMBULANT CIRCU(LAIRE). TRES Rare. Superbe. .... 400
- 362 "Paquebot VERA-CRUZ" : 1862 cachet VERA-CRUZ 18 sept 62 (Rare au recto) + MEXIQUE 1 + FRANCO MEXICO + Taxe 8 sur lettre de MEXICO pour la FRANCE. Vvf. .... 150

**Cachet  
du paquebot  
BOSPHORE  
modifié  
"MERSEY"**



- 363 1863 Paire 5c (n° 20) + paire 20c (n° 22) obl. ANCRE + EUPHRATE 6 août 63 sur lettre pour PARIS. TB. .... 250
- 364 EGYPTE : 1865 10c (n° 21) + 40c (n° 23) obl. ANCRE + SAID sur lettre de MARSEILLE pour ALEXANDRIE. TTB. .... 70
- 365 1865 GRANDE BRETAGNE 1p (x4) obl. GC 3734 + ANGL. B.M. ST MALO sur lettre avec texte de JERSEY. TTB. .... 150
- 366 1865 20c (n° 22) + 40c (n° 23) x2 obl. ANCRE + cachet BOSPHORE modifié "MERSEY" à l'encre sur lettre avec texte daté "ZILI" pour CONSTANTINOPLE. GRANDE Rareté des PAQUEBOTS DE LA MEDITERRANEE. TB. .... 750
- 367 BOITE MOBILE de SOUTHAMPTON : 1869 Affranchissement exceptionnel à 80c avec 5c (n° 20) x4 + 20c (n° 29) x3 obl. cachet Anglais 723 + SOUTHAMPTON / FRANCE / M.B sur lettre avec texte de ST SERVAN pour SOUTHAMPTON. Infime trace de pli sur un 5c. Pièce d'Amateur. Superbe. .... 2500
- 368 1871 20c SIEGE (n° 37) x4 + 40c Lauré (n° 31) obl. ANCRE + LA HAVANE PAQ. FR. B N° 4 sur lettre pour VERA-CRUZ (MEXIQUE). Affranchissement Rare à 1F20 (double port du tarif Inter-Antilles). TB. .... 350
- 369 PANAMA - COLON via ASPINWALL (COLOMBIE) : 1872 30c (x2) + 40c (pd) obl. ANCRE + ASPINWALL PAQ. FR. D N° 1 sur enveloppe avec texte daté "A bord de la DESIRADE, COLON 16 mai 1872" pour la FRANCE. SALLES, page 162, indique : quelques lettres connues en provenance de PANAMA. Pièce d'Amateur. .... 400



371  
500€



370  
1000€

LIGNE M

Escale de SINGAPOUR

370 SINGAPOUR - STRAITS SETTLEMENTS - LIGNE M : 1872 CERES 25c bande de 4 obl. Ancre + rarissime cachet LIGNE M PAQ. FR. N°2 sur enveloppe pour la FRANCE. Lettre remise au paquebot français à l'escale de SINGAPOUR. GRANDE Rareté. Indice 32. Seule lettre connue à ce jour. TB. ....

1000

371 1872 80c CERES obl. ANCRE + SMYRNE PAQ. FR. X N°3 sur enveloppe (1 rabat absent) avec texte complet pour MARSEILLE. TB. .

500



372  
4000€



373  
300€



374  
600€

372 TRINIDAD : 1875 Paire 30c CERES pd + 40c SIEGE obl. ANCRE + TRINITE PAQ. FR. C N°1 sur lettre (Nom rayé) pour la FRANCE. Ex. SCHATZKES. GRANDE Rareté. TTB. ....

4000

373 1875 CERES 5c + 15c + 80c obl. ANCRE + BUENOS-AYRES PAQ. FR. J N°1 + ARGENTINE 5c obl. BUENOS-AIRES + Griffes Rare "Por NIGER" sur enveloppe (pd) pour la FRANCE. TB. ....

300

374 1876 80c CERES (n° 57) + Paire 10c SAGE (n° 65) obl. LE CAP-HAITIEN + LE CAP-HAITIEN PAQ. FR. D N°1 sur enveloppe (pd) pour PARIS. Combinaison Rare. TTB. ....

600

**LIGNE O**

**POINTE DE GALLE à CALCUTTA**



376  
800€

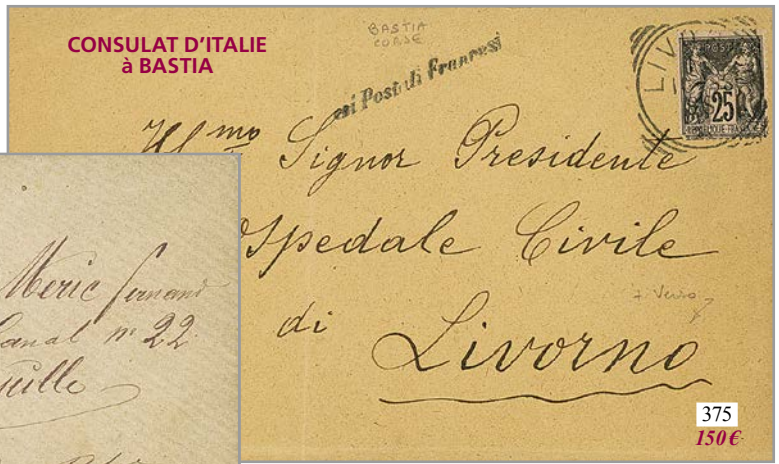

375  
150€

**375 CORSE :** 25c SAGE obl. LIVORNO + COI POSTALI FRANCESI sur enveloppe de BASTIA pour LIVORNO. Verso, cachet CONSOLATO D'ITALIA IN BASTIA. Rare. TTB. ....

150

**376 LIGNE O de POINTE DE GALLE (CEYLON) à CALCUTTA :** 1880 35c SAGE obl. Très Rare cachet LIGNE O PAQ FR N° 1 (Salles n° 1961b = Pièce d'Amateur) sur enveloppe pour MARSEILLE. Lettre remise au PAQUEBOT MEINAM à l'escale de POINTE DE GALLE (Ile de CEYLAN). Signé CALVES. Grande Rareté de la POSTE MARITIME. Superbe. ....

800



378  
250€



377  
300€

**377 COCHINCHINE :** 1882 COLONIES GENERALES 25c obl. COL. FR. PAQ. FR N° 8 en rouge (Très Rare en rouge) sur enveloppe pour PARIS. Magnifique. ....

300

**378 1882 Entier Postal 10c SAGE daté du HAVRE obl. Killer Anglais 723 + SOUTHAMPTON / FRANCE / M.B pour LONDRES.** Rare sur Entier-Postal. Superbe. ....

250



379  
60€



380  
70€

**LETRES des BUREAUX FRANÇAIS à L'ÉTRANGER**

**379 ALEXANDRIE :** 1864 20c (n° 22) + 40c (n° 23) obl. GC 5080 + ALEXANDRIE EGYPTE pour l'ANGLETERRE. TTB. ....

60

**380 ALEXANDRIE - Tarif à 90c :** 1864 10c (n° 21) + 40c (n° 23) x2 obl. GC 5080 + ALEXANDRIE EGYPTE sur lettre pour NEUCHAL Bei BAUMA (SUISSE). TTB. ....

70



381  
300€



382  
50€

381 ALEXANDRIE : 1865 10c (n° 21) + 20c (n° 22) + 80c (n° 24 x4 obl. GC 5080 + ALEXANDRIE EGYPTE sur envelope (pli) pour MARSEILLE. Affranchissement Rare à 3F50 (7<sup>ème</sup> échelon de poids). TB. ....

300

382 ALEXANDRIE : 1865 10c (n° 21) + 20c (n° 22) x2 obl. GC 5080 + ALEXANDRIE EGYPTE pour MULHOUSE (ALSACE). TB. ....

50



383 ALEXANDRIE : 1872 30c (n° 30) x6 obl. GC 5080 + ALEXANDRIE EGYPTE sur lettre avec texte pour L'ANGLETERRE. Affranchissement Rare. TTB. ....

500



384 ALEXANDRIE : 1874 FRANCE Paire 80c CERES obl. GC 5080 + ALEXANDRIE EGYPTE + GRANDE BRETAGNE 2p bleu obl. G06 + BRITISH POST OFFICE BEYROUTH sur lettre de BEYROUTH (SYRIE) pour LYON. Affranchissement MIXTE Très Rare. Superbe. ....

3200





385  
100€



386  
150€

ALEXANDRETTE pour ALEP

385 ALEXANDRIE : 1875 2 ex. du 40c SIEGE (n° 38) de nuances très différentes obl. GC 5080 + ALEXANDRIE EGYPTÉ pour la FRANCE. Superbe. ....

100

386 ALEP : 1865 40c (n° 23) obl. GC 5079 + POSTE FRANÇAISE D'ALEP sur lettre d'ALEXANDRETTE pour ALEP. TTB. ....

150



388  
600€



387  
150€

387 BEYROUTH : 1905 1p s/ 15c (n°27) obl. BEYROUTH SYRIE sur lettre pour MERSINA. Cote détaché = 525€. TTB. ....

150

388 CONSTANTINOPE : 1857 20c (n° 14a) bande de 4 + bande de 3 + paire + 1 ex. obl. PC 3707 + CONSTANTINOPE TURQUIE sur lettre avec texte pour PARIS. Rare. TTB. ....

600



390  
250€



389  
150€

ODESSA (RUSSIE) via CONSTANTINOPE

389 RUSSIE via CONSTANTINOPE : 1864 Paire 80c (n° 24) obl. GC 5083 + CONSTANTINOPE TURQUIE sur lettre avec texte daté "ODESSA" pour MESSINA (ITALIE). TTB. ....

150

390 CONSTANTINOPE : 1866 20c (n° 22) x2 + 80c (n° 24) obl. GC 5083 + CONSTANTINOPE TURQUIE + AUS FRANKREICH PER AACHEN FRANCO sur enveloppe pour BERLIN. Rare. TTB. ....

250

**CONSTANTINOPLE**



- 391 CONSTANTINOPLE : 1868 Bande de 4 du 5c (n° 20) + 40c (n° 23) obl. GC 5083 + CONSTANTINOPLE TURQUIE sur lettre avec texte pour L'ITALIE. Affranchissement Rare. TB. .... 250
- 392 CONSTANTINOPLE : 1870 80c (n° 32) obl. GC 5083 + TAXE ITALIE 1 Lire obl. NAPOLI sur lettre pour NAPLES. TB. .... 200



- 393 JERUSALEM via JAFFA : 1862 10c (n° 13) x5 pd obl. PC 3768 + JAFFA SYRIE + Cachet commercial SUITTLER / JERUSALEM sur lettre avec texte daté "JERUSALEM" pour PARIS. Combinaison Très Rare. Certificat ROBINEAU. TTB. .... 1400
- 394 JERUSALEM : 1878 25c SAGE obl. JAFFA SYRIE + CROIX POTENCEE de JERUSALEM sur enveloppe pour la FRANCE. Exceptionnel avec type SAGE. Signé ROUMET. TTB. .... 2500



**GC 5091 + LATAQUIE SYRIE**

**LATAQUIE PAQ. FR. X N° 5**

- 395 LATAQUIE - cachet maritime : 1870 Très Rare cachet LATAQUIE PAQ. FR. X N° 5 + Taxe 6 sur lettre avec texte pour MARSEILLE. 2 ou 3 lettres connues. Superbe qualité. .... 1400
- 396 LATAQUIE : 1873 80c (n° 32) obl. GC 5091 + LATAQUIE SYRIE sur lettre pour la FRANCE. Rare. TB. .... 600

**SALONIQUE**



397  
80€



398  
400€

- 397 SALONIQUE : 1864 20c (n°22) Bande de 4 obl. GC 5095 + SALONIQUE TURQ. D'EUROPE pour l'ITALIE. TB. .... 80
- 398 SALONIQUE : 1873 Spectaculaire Bande de 7 du 15c CERES + un exemplaire obl. GC 5095 + SALONIQUE TURQ. D'EUROPE sur lettre pour l'ITALIE. Affranchissement Rare. TTB. .... 400

**SHANGHAI**



400  
280€



**SHANGHAI  
Tarif IMPRIME  
à 16 centimes**

399  
1200€

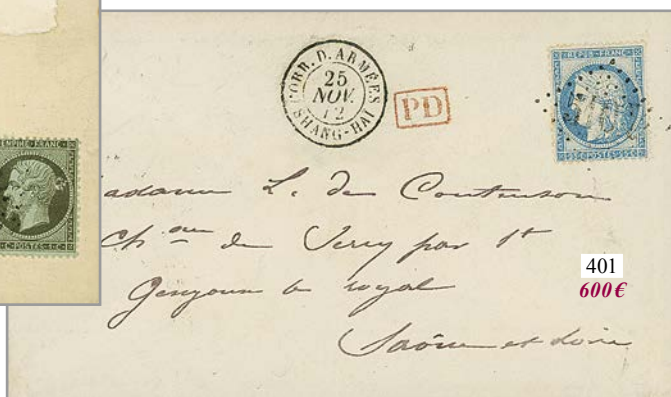

401  
600€

- 399 SHANGHAI CHINE - IMPRIME à 16c : 1867 1c (n°19) pd + 5c (n°20) Bande de 3 obl. GC 5104 + cachet rouge PAQ. AN.V.SUEZ MARSEILLE sur lettre au tarif IMPRIME pour la FRANCE. Affranchissement exceptionnel à 16c du bureau français de SHANGHAI. Pièce d'Amateur. .... 1200
- 400 SHANGHAI - Affranchissement à 1F30 : 1872 10c EMPIRE (n°21) + 40c SIEGE (n°38) x3 obl. GC 5104 + SHANG-HAI CHINE sur lettre par la voie de BRINDISI pour la FRANCE. Superbe. .... 280
- 401 SHANGHAI - CORR. D'ARMEES : 1872 25c obl. GC 5104 + CORR. D'ARMEES SHANG-HAI sur lettre pour la FRANCE. TTB. .... 600



**TÊTE-BÊCHE**  
du 10c CERES  
utilisé  
à l'escale  
de  
SHANGHAI

**402 TÊTE-BÊCHE** utilisé à l'escale de SHANGHAI (CHINE) : 1873 Paire TÊTE-BÊCHE du 10c CERES (n° 58c) + 80c CERES obl. ANCRE + POSS. ANGL. PAQ. FR. N N°8 sur lettre de SHANGHAI pour LYON. Rarissime TÊTE-BÊCHE utilisé en CHINE. Cote Yvert = 25000€. Certificat BRUN (2022). Superbe. ....

**8500**



**403**  
**850€**

**CORR. D'ARMÉES  
SHANGHAI**



**406**  
**500€**

**Texte daté "SINOPE"**

**405**  
**250€**

**407**  
**350€**

**403 SHANGHAI - CORR. D'ARMÉES** : 1874 Tricolore CERES 5c + 15c + 80c obl. GC 5104 + CORR. D'ARMÉES SHANG-HAI sur petite enveloppe pour PARIS. Combinaison tricolore rarissime. Signé ROUMET. TTB. ....

**850**

**404 SHANGHAI** : 1874 40c SIEGE (n° 38) x2 + 30c CERES (n° 56) x4 obl. GC 5104 + SHANG-HAI CHINE sur enveloppe pour PARIS. Affranchissement Rare à 2F (double port). TTB. ....

**350**

**405 SINOPE via SAMSOUN** : 1872 80c CERES obl. GC 5096 + SAMSOUN TURQ. D'ASIE sur lettre avec texte daté "SINOPE" pour MARSEILLE. Origine Très Rare de SINOPE. Pièce d'Amateur. ....

**250**

**406 SUEZ** : 1874 80c CERES obl. GC 5105 + SUEZ B<sup>u</sup> FRANÇAIS sur enveloppe pour la FRANCE. Superbe. ....

**500**

**407 TREBIZONDE** : 1864 10c (n° 21) x2 + 80c (n° 24) obl. GC 5100 + TREBIZONDE TURQ. D'ASIE sur enveloppe (pd) pour CONSTANTINOPE. Affranchissement Rare à 1F (double port). TTB. ....

**350**



**TRIPOLI MARINE SYRIE**  
Cachet provisoire

**TUNIS - Tarif IMPRIMÉ à 12c**



409  
500€

- 408 TRIPOLI MARINE SYRIE : 1908 1p s/ 25c (x2) obl. TRIPOLI SYRIE + cachet Rare de fabrication locale TRIPOLI MARINE SYRIE / POSTE FRANÇAISE sur enveloppe RECOMMANDÉE pour LYON. Superbe. .... 300
- 409 TUNIS - Tarif IMPRIME à 12c : 1873 CERES 2c + 10c obl. cachet perlé TUNIS sur bande d'IMPRIME pour la FRANCE. Très Rare Tarif à 12c des IMPRIMES. 1<sup>re</sup> pièce vue du bureau de TUNIS. TB. .... 500



410  
500€

**VOLO**



411  
4000€

- 410 TUNISIE - LA GOULETTE : 1875 Paire 30c CERES obl. GC 5121 + LA GOULETTE TUNISIE sur lettre pour PARIS. Bureau Rare. Superbe. .... 500
- 411 "VOLO - Cachet des MESSAGERIES IMPERIALES" : 1875 80c CERES obl. cachet négatif bleu SM des MI (Salles n°626) sur lettre de VOLO pour l'ITALIE. Cachet rarissime apposé au départ de VOLO par l'AGENCE DES MESSAGERIES MARITIME. Quelques lettres connues. Superbe Pièce d'Amateur. .... 4000

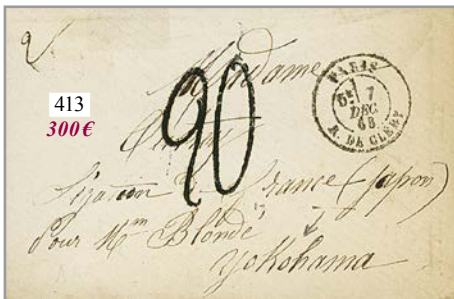

413  
300€

**YOKOHAMA**



412  
600€

- 412 YOKOHAMA pour SHANGHAI (CHINE) : 1868 10c (n° 21) + 40c (n° 23) obl. GC 5118 + YOKOHAMA B<sup>ou</sup> FRANÇAIS + "Pr PHASE" sur lettre pour SHANGHAI (CHINE). Verso, SHANGHAI B<sup>ou</sup> FRANÇAIS. Tarif Rare entre le JAPON et la CHINE. TTB. .... 600
- 413 YOKOHAMA : 1868 PARIS R. DE CLERY + Taxe 20 sur enveloppe (double port) pour YOKOHAMA (JAPON). Rare. TTB. .... 300



**414 LIGNE M + LIGNE S pour YOKOHAMA** : 1869 Paire 40c (n°23) obl. ANCRE + Très Rare cachet MARSEILLE PAQ. FR. M N° 1 sur lettre de MARSEILLE pour YOKOHAMA (JAPON). Verso, LIGNE S PAQ FR. + YOKOHAMA B<sup>au</sup> FRANÇAIS. Combinaison exceptionnelle de 2 lignes ANNEXES Rares (LIGNE M + LIGNE S). Pièce d'Amateur de superbe qualité. .... **1800**

**415 YOKOHAMA - SIEGE DE PARIS - GUERRE FRANCO-PRUSIENNE** : Paire 40c (n°31) obl. GC 5118 en Noir + YOKOHAMA B<sup>au</sup> FRANÇAIS en Bleu (Rare) 1 août 70 sur enveloppe adressée à PARIS durant le SIEGE (verso MARSEILLE A PARIS 1 nov 70). La lettre fut réexpédiée à TOURS (2 nov 70). Rare. TTB. .... **450**



**Verso**



**416 OSAKA via YOKOHAMA** : 1870 Paire 80c (n°32) obl. ANCRE + YOKOHAMA PAQ. FR. S N° 2 sur enveloppe (double port à 1F60) en provenance d'OSAKA pour la FRANCE. Verso, cachet A.REAL OSAKA JAPON. Rare. TTB. .... **750**

**417 YOKOHAMA** : 1871 20c (n°29) + 40c (n°31) x6 obl. GC 5118 + YOKOHAMA B<sup>au</sup> FRANÇAIS sur enveloppe pour LYON. Affranchissement Rare à 2F60 (double port voie de BRINDISI). Signé ROUMET. TTB. .... **500**



**CORR. D'ARMÉES SHANG-HAI**  
Texte de NAGASAKI (JAPON)



**418 YOKOHAMA** : 1873 Mixte 40c LAURE (x2) pd + 15c CERES obl. GC 5118 + YOKOHAMA B<sup>au</sup> FRANÇAIS + AFFRANCHISSEMENT INSUFFISANT + Taxe 25c manuscrite + "Par MENZALEH" sur enveloppe pour la FRANCE. TTB. .... **280**

**419 NAGASAKI (JAPON) via SHANGHAI (CHINE)** : 1874 25c CERES (n°60) x4 obl. GC 5104 + CORR. D'ARMÉES SHANG-HAI sur enveloppe avec texte daté "NAGASAKI" pour la FRANCE. Acheminement Rare par SHANGHAI. Superbe. .... **1200**



- 420 YOKOHAMA - POSTE MARITIME : 1875 Bande de 4 du 25c CERES (n° 60) obl. ANCRE + YOKOHAMA PAQ. FR. S N° 3 sur lettre de YOKOHAMA pour la FRANCE. Rare. Superbe qualité. ..... 1200
- 421 Mixte FRANCE / JAPON : 1875 CERES 5c + 15c + 80c obl. GC 5118 YOKOHAMA B<sup>30</sup> FRANÇAIS + JAPON 2 Sen jaune obl. sur enveloppe pour PARIS (FRANCE). Affranchissement MIXTE Rare. TTB. .... 3800

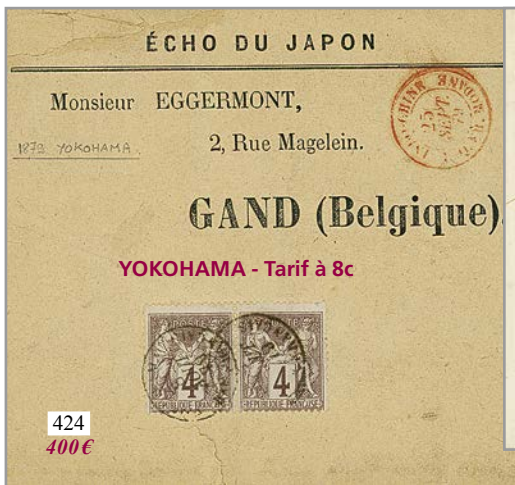

- 422 1877 10c CERES (x2) + 40c SIEGE (x2) obl. YOKOHAMA B<sup>30</sup> FRANÇAIS sur lettre pour LYON. Combinaison Très Rare. Superbe. .... 450
- 423 YOKOHAMA - Tarif à 8c : 1878 2c SAGE (n° 85) x4 un ex. pd obl. YOKOHAMA B<sup>30</sup> FRANÇAIS sur bande d'IMPRIME (ECHO DU JAPON) pour GAND (BELGIQUE). Le 2c SAGE est rarissime à YOKOHAMA (non répertorié). Pièce d'Amateur. TB. .... 600
- 424 YOKOHAMA - Tarif IMPRIME à 8c pour la BELGIQUE : 1879 Paire 4c SAGE obl. YOKOHAMA sur Bande d'IMPRIME (ECHO DU JAPON) pour GAND (BELGIQUE). Très Rare. TTB. .... 400
- 425 YOKOHAMA - Tarif à 16c : 1880 4c SAGE (n° 88) x4 obl. YOKOHAMA B<sup>30</sup> FRANÇAIS sur bande d'IMPRIME (ECHO DU JAPON) pour GAND (BELGIQUE). Affranchissement rarissime à 16c. TTB. .... 800

**ALGÉRIE**



426  
150€



427  
1000€

**Utilisation exceptionnelle  
du 80c type AIGLE en ALGÉRIE**

**LETTRES des COLONIES FRANÇAISES**

- 426 ALGERIE : 1851 Magnifique Cursive MERS-EL-KEBIR / ALGERIE + Taxe 25 D.T. sur lettre avec texte. TTB. .... 150
- 427 Utilisation du type AIGLE en ALGERIE sur lettre NON Taxée : 1867 80c AIGLE obl. GC 5005 + ALGER ALGERIE sur enveloppe pour BLIDAH. Les timbres des COLONES GENERALES n'avaient pas cours en ALGERIE (utilisation des timbres de FRANCE). Exceptionnel usage accepté d'un timbre au type AIGLE en ALGERIE. Signé CALVES + BRUN + BAUDOT. Pièce d'Amateur. .... 1000



"GERYVILLE"

429  
100€



"DELLYS"

BAT. A VAP.  
BONE - ALGER

428  
150€



430  
350€

"BOGHARI"



"AFFREVILLE"

431  
250€

- 428 ALGERIE - POSTE MARITIME : 1868 Bloc de 4 du 20c (n°22) obl. GC 5005 + Cachet Rare BAT. A VAP. BONE - ALGER sur lettre de DELLYS pour ALGER. Superbe. .... 150
- 429 ALGERIE - GERYVILLE : 1873 25c (n°60) obl. GC 5032 sur lettre de GERYVILLE. Cote 950€. B/TB. .... 100
- 430 ALGERIE - BOGHARI : 1875 25c (n°60) obl. GC 5142 + BOGHARI ALGERIE sur lettre pour ALGER. Cote 1200€. TTB. .... 350
- 431 ALGERIE : 1876 5c CERES + Paire 10c SAGE (n°65) obl. cachet perlé AFFREVILLE ALGERIE sur enveloppe pour CAMPU (CORSE). Bureau Rare (le GC cote 1100€) avec une superbe combinaison de 2 émissions. TTB. .... 250





- 432 BENIN : 1892 5c (n°4) + 10c (n°5) + 15c (n°6) + 01 s/5c n°14 (tirage 1000 ex.) obl. Rare cachet maritime Rouge ETABLISSEMENTS DU BENIN LIGNE M N°1 sur lettre pour la FRANCE. Cote des timbres détachés = 665€. Signé CALVES + SCHELLER. TTB. .... 600
- 433 BENIN - ALLADA : 1902 Entier DAHOMEY 5c + BENIN 10c obl. Cachet TELEGRAPHIE MILITAIRE / POSTE N°6 avec texte (carte de visite datée "ALLADA 25.5.1902" pour PARIS. Superbe. .... 250
- 434 CAMEROUN : 1915 Entier postal ALLEMAND surchargé C.E.F daté DUALA + 10c (n°42) obl. TRESOR ET POSTES pour DAKAR (SENEGAL). Certificat HOLCOMBE (1993). Association Rare. Superbe. .... 350
- 435 CAMEROUN : 1916 n°41 (x3) + n°42 + n°44 (x2) + n°46 obl. TRESOR ET POSTES AUX ARMEES CAMEROUN sur lettre RECOMMANDEE pour L'ANGLETERRE. TTB. .... 280
- 436 CAMEROUN - ANGLO-FRENCH OCC. : 1919 C.E.F 1/2d on 5pf (x3) + 1d s/ 10pf + 2d s/ 20pf obl. VICTORIA CAMEROUN sur lettre RECOMMANDEE pour la SUISSE. TTB. (voir web) .... 80
- 437 CAMEROUN - ANGLO-FRENCH OCC. : 1920 C.E.F 1/2d on 3pf + SOUTHERN NIGERIA 4d obl. TINTO NIGERIA sur lettre RECOMMANDEE via KIMSIA pour la SUISSE. TTB. .... 100
- 438 COTE DES SOMALIS : 1907 75c variété Centre Renversé (n°49a) obl. sur enveloppe RECOMMANDEE de DJIBOUTI pour PARIS. Le timbre détaché cote 70€. Variété Rare sur lettre. TTB. (voir web) .... 80

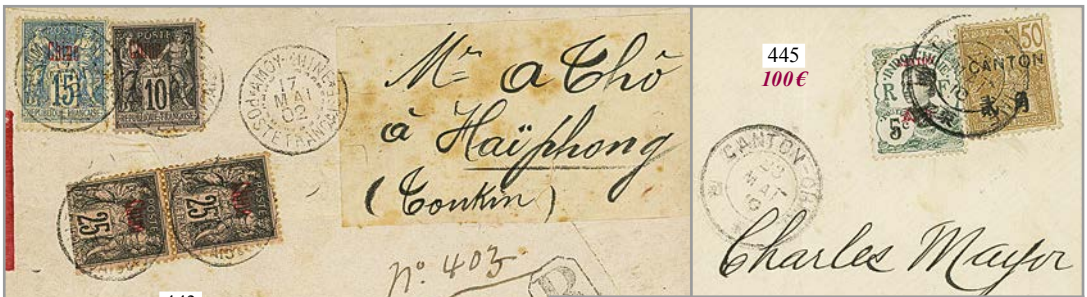

445  
100€



443  
250€

"AMOY"



440  
600€

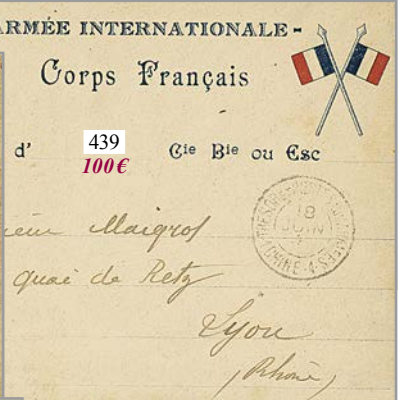

d' 439  
100€

Corps Français



Arsenal-Pagoda



441  
1500€

POST CARD.

The Address only to be written on thi

"ARSENAL PAGODA"



442  
300€

- 439 CHINE : 1901 Enveloppe "aux drapeaux" CHINE ARMÉE INTERNATIONALE CORPS FRANÇAIS pour LYON. TTB. .... 100
- 440 CHINE : 1903 Timbres-Taxe 5c SURCHARGE RENVERSEE (n° 17a) + 15c (n° 19) obl. TIEN-TSIN POSTE FRANÇAISE sur carte Taxée. Timbres Taxes rarissimes sur lettre (Cote des timbres détachés = 1225€). Rareté. Signé CALVES. TTB. .... 600
- 441 CHINE - ARSENAL PAGODA : 1907 5c BLANC (x2) oblitération centrale ARSENAL-PAGODA CHINE POSTE FRANÇAISE sur carte pour la FRANCE. Une des plus belles pièces connues de ce cachet RARISSIME. Superbe. .... 1500
- 442 AMOY : 1872 ANGLETERRE 6d obl. 76 + LONDON sur lettre avec texte pour AMOY avec très rare cachet (instructional markings). Verso, HONG-KONG MARINE SORTER. Vvf. .... 300
- 443 AMOY : 1902 10c + 15c + 25c (x2) obl. AMOY CHINE POSTE FRANÇAISE sur enveloppe de Mandarin RECOMMANDEE pour le TONKIN. Un timbre touché. Lettre Rare. TTB. .... 250
- 444 CANTON : 1908 INDOCHINE 5c + 10c (x3) obl. CANTON CHINE sur enveloppe de MANDARIN RECOM. pour CHOLON. TTB. . 100
- 445 CANTON : 1910 5c + 50c obl. CANTON CHINE + "Via SIBERIA" sur enveloppe pour LYON. TTB. .... 100



- 446 CANTON : 1911 10c obl. CANTON CHINE + "Via SIBERIA" rouge sur carte pour la FRANCE. TTB. .... 50
- 447 HOI-HAO : 1906 10c + 15c obl. HOI-HAO CHINE sur enveloppe pour PARIS. Superbe. .... 120
- 448 KOUANG-TCHEOU-WAN : 1901 QUANG TCHEOU INDO-CHINE FRANÇAISE sur enveloppe (pd) pour la FRANCE. TTB. .... 180
- 449 KOUANG TCHEOU WAN : 1903 INDOCHINE 10c + 15c obl. FORT BAYARD INDO-CHINE FRANÇAISE sur lettre pour la FRANCE. Superbe. .... 300
- 450 KOUANG TCHEOU WAN : 1906 1c + 4c obl. FORT-BAYARD CHINE sur carte pour la FRANCE. TB. (voir web) ..... 50
- 451 KOUANG TCHEOU WAN : 1907 30c + 40c + 50c obl. KOUANG-TCHEOU-WAN CHINE sur lettre RECOMMANDEE pour PARIS. TTB. .... 150
- 452 KOUANG TCHEOU WAN : 1907 MIXTE INDOCHINE 10c + KOUANG TCHEOU WAN 25c obl. KOUANG-TCHEOU-WAN CHINE sur lettre RECOMMANDEE pour PARIS. Combinaison mixte Rare. TTB. .... 200
- 453 KOUANG TCHEOU WAN : 1907 10F obl. KOUANG-TCHEOU-WAN CHINE sur lettre RECOMMANDEE pour PARIS. Timbre Rare sur lettre. Superbe. .... 250



- 454 KOUANG TCHEOU WAN : 1907 INDOCHINE 5c obl. KOUANG-TCHEOU-WAN CHINE sur petite enveloppe Non close (Tarif réduit pour carte de visite à 5c) pour la FRANCE. TTb. .... 100
- 455 KOUANG TCHEOU WAN : 1912 5c (x3) + 10c + 15c obl. FORT-BAYARD INDOCHINE sur enveloppe RECOMMANDEE pour RACHGIA. TTb. .... 150
- 456 KOUANG TCHEOU WAN - TCHE-KAM : 1911 5c + 10c (x2) obl. TCHE-KAM CHINE sur lettre pour la FRANCE. TTb. .... 300
- 457 KOUANG TCHEOU WAN - TAIPING : 1918 5c (x2) + 20c (x2) obl. TAI-PING INDOCHINE sur enveloppe RECOMMANDEE pour PARIS. Bureau Très Rare. Superbe. .... 750
- 458 MONG-TSEU : 1913 Entier 10c obl. MONG-TSEU CHINE pour HANOI. TTb. .... 60
- 459 MONGTZE - B : 1902 10c + 15c obl. MONGTZE B CHINE sur lettre pour la FRANCE. Rare. Superbe. .... 400
- 460 PAK-HOI : 1907 INDOCHINE Entier 10c obl. PAK-HOI CHINE pour HOI-HAO. Superbe. .... 80



- 461 SHANGHAI cachet échoppé : 1921 2c s/ 5c (x2) + 6c s/ 15c obl. cachet échoppé SHANGHAI pour la SUISSE. TB. .... 100
- 462 TCHONG-KING : 1904 25c obl. TCHONG KING sur enveloppe pour LYON. Superbe. .... 120
- 463 TCHONG-KING : 1907 25c obl. TCHONG KING + HAN-KEOU CHINE sur enveloppe pour MENTON. Superbe. .... 80
- 464 YUNNAN-FOU : 1914 35c + 40c + 50c obl. YUNNAN-FOU CHINE sur enveloppe RECOMMANDEE pour DAPCAU. TTB. .... 150
- 465 GABON - Flag SHIP USS LANCASTER - ANTI SLAVERY Patrol : 1885 CG 25c obl. Grand cachet ETABLISSEMENTS DU GABON + LIVERPOOL SHIP + "From U.S.S LANCASTER / River GABOON AFRICA" sur enveloppe pour les USA. Rare. TTB. .... 280
- 466 GABON - CONGO : 1889 GABON 25 s/ 20c (n°13) TTB margé obl. LIBREVILLE GABON + Rarissime cachet Evidé Provisoire GABON-CONGO N'DJOLE sur lettre pour la FRANCE. 3 lettres connues à ce jour avec ce cachet provisoire de N'DJOLE. Unique avec ce timbre Rare. Superbe. .... 600

CONGO

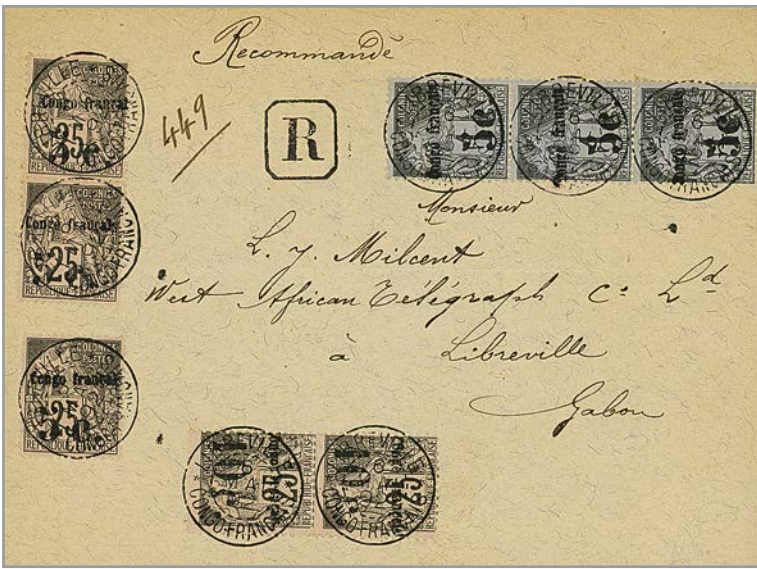

467 CONGO : 1892 5cs/1c (n°1) x3 + 5cs/25c (n°4) x3 + 10cs/25c variété Surcharge renversée (n°5c) x2 obl. LIBREVILLE CONGO FRANÇAIS sur lettre RECOMMANDEE locale. Timbres provisoires Très Rares sur lettre. Cote des timbres détachés = 1400€. Superbe. .... 850

RIO NUNEZ pour BOGOTA (COLOMBIE)



468 CONGO - OUBANGUI-CHARI : 1905 40c obl. BANGUI CONGO FRANÇAIS + TROUPES DU CHARI + Le chef de la MISSION de BANGUI sur enveloppe RECOMMANDEE avec texte complet daté "BOGASSE" pour la FRANCE. Rare. TB. (photo p61) .... 250

469 COTE D'IVOIRE : 1898 25c obl. DABOU COTE D'IVOIRE sur lettre pour la FRANCE. Bureau Rare. Superbe. (photo p61) ..... 150

470 GUADELOUPE : 1871 20c AIGLE + Taxe 12 1/2 CTS sur lettre (pd) via ST THOMAS pour NOVA SCOTIA. Rare. TB. .... 200

471 GUADELOUPE : 1883 CG 15c CERES (pd) + 25c obl. GUADELOUPE BASSE-TERRE + CORR. D'ARMEES BASSE TERRE sur lettre RECOMMANDEE pour la FRANCE. CORRESPONDANCE D'ARMEES Très Rare en RECOMMANDE. Superbe. .... 1500

472 GUINEE - RIO NUNEZ via VICTORIA pour la COLOMBIE : 1894 Entier 15c + 1c (x2) + 2c (x2) + 4c + 25c obl. VICTORIA GUINEE FRANÇAISE + Cachet encadré RIO NUNEZ (SENEGAL) en RECOMMANDE pour BOGOTA (COLOMBIE). Tout est Rare (Affranchissement, origine, destination). TTB. .... 200

473 GUYANE : 1841 GUYANE FRANÇAISE + rarissime cachet de PORT PAYE P.P. (1<sup>ère</sup> pièce vue) sur lettre avec texte de CAYENNE pour la FRANCE. Superbe. .... 500

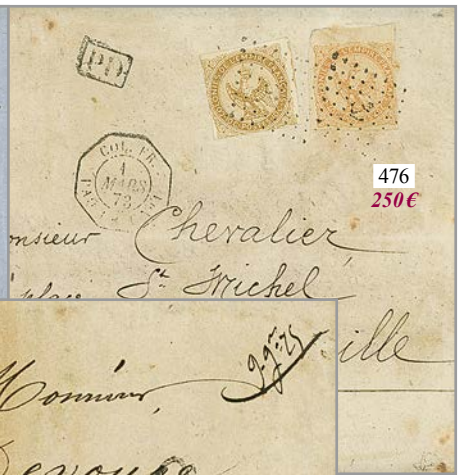

**Timbres de FRANCE utilisés en GUYANE**

- 474 GUYANE - rarissime tarif à 80c par voie ANGLAISE à découvert : 1875 40c AIGLE (x2) obl. losange 64 points + GUYANE CAYENNE sur lettre (sans texte) pour la FRANCE. Tarif Très Rare à 80c à découvert par voie anglaise (lettre remise au dernier moment). Le tarif ordinaire étant à 50c (sac clos). Pièce d'Amateur. Signé BRUN. TB. .... 650**
- 475 Timbres de FRANCE utilisés en GUYANE : 1868 FRANCE 20c (n°22) x3 obl. losange de points apposée en GUYANE + GUYANE CAYENNE + Taxe 12 sur lettre avec texte daté "ST LAURENT DU MARONI" pour la FRANCE. Rarissime utilisation de timbres de FRANCE en GUYANE. Signé CALVES. Superbe. .... 3400**
- 476 GUYANE : 1873 AIGLE 10c + 40c AIGLE obl. ANCRE + COL. FR. PAQ. FR. C N° 1 (Salles n° 1528) sur enveloppe pour la FRANCE. Lettre remise à CAYENNE à l'agent postal embarqué sur un paquebot de la LIGNE C. Rare. TB. .... 250**



- 477 GUYANE : 1875 CG 30c EMPIRE (n°9) + CERES 5c (n°17) pd + 15c (n°22) obl. losange de 64 points + GUYANE CAYENNE sur enveloppe pour la FRANCE. Combinaison Rare du tarif par Voie française à 50c. Signé BRUN. TB. .... 400**
- 478 INDOCHINE - PRECURSEUR : 1864 CORPS EXP. CHINE B<sup>3</sup>A + Taxe 5 sur lettre avec texte daté "SAIGON" pour MARSEILLE. Pli commercial ayant frauduleusement emprunté la POSTE MILITAIRE pour un gain de tarif. Rare avec texte. Superbe. .... 250**
- 479 INDOCHINE : 1863 AIGLE 10c + 40c TTB margés obl. CCH + Grand cachet Etablissements Français de LA COCHINCHINE SAIGON sur enveloppe pour PARIS. Très Rare surtout dans cette qualité. .... 600**



480  
750€



481  
350€

480 INDOCHINE : 1864 AIGLE Paire 10c + Paire 40c obl. CCH + Grand cachet ETABLISSEMENTS FRANÇAIS DE LA COCHINCHINE SAIGON sur enveloppe pour la FRANCE. Combinaison exceptionnelle à 1F (double port). TB. .... 750

481 CCN3 - MYTHO : 1866 Paire 10c AIGLE obl. CCN3 + CORR. D'ARM. MY-THO + APRES LE DEPART sur enveloppe pour PRUNELLI (CORSE). Rare. Signé BRUN. TB. .... 350



482  
300€



483  
1000€



486  
1500€

**IMPRIMÉ à 15c pour HONG-KONG**



484  
250€



485  
600€

482 CCN3 - MYTHO : 1868 20c AIGLE obl. CCN3 + CORR. D'ARM. MY-THO sur enveloppe pour la FRANCE. TTB. .... 300

483 BARIA : 1867 CORR. D'ARM. BARIA + APRES LE DEPART (Rare) + Taxe 3 sur enveloppe pour LYON. Très Rare. Certificat ROUMET (2009). Superbe. .... 1000

484 INDOCHINE : 1869 AIGLE 10c bord de feuille + 20c + 40c obl. CCH + COCHINCHINE SAIGON pour PARIS. TB. .... 250

485 INDOCHINE - Ligne Annexe O : 1870 AIGLE Paire 10c + 40c obl. ANCRE + Très Rare cachet de la LIGNE O COL. FR. PAQ. FR. O N°1 sur lettre (pd) avec texte complet de SAIGON pour BORDEAUX. Signé MIRO + CALVES. Rareté. TB. .. 600

486 IMPRIME à 15c de SAIGON pour HONG-KONG : 1871 AIGLE 5c + 10c obl. COCHINCHINE SAIGON sur bande d'IMPRIME pour HONG-KONG. Grande Rareté. Seul IMPRIME connu à ce jour avec type AIGLE pour HONG-KONG. Superbe. .... 1500





- 487 1873 CG 20c CERES (Rare) + 5c CERES obl. CCH + CORR. D'ARMEES SAIGON sur lettre pour la FRANCE. TB. .... 180
- 488 TONGKING : 1876 CG 25c CERES (pd) obl. CCH en bleu + CORR. D'ARMEES SAIGON en noir sur lettre pour la FRANCE. Verso, grand cachet COMMANDANT SUPERIEUR / TONG-KING. Rare. TB. .... 100
- 489 CHOLEN : 1876 CG 25c CERES TTB margé obl. CORR. D'ARMEES CHOLEN sur enveloppe avec texte pour LYON. TTB. .... 350
- 490 1876 CG 5c CERES bande de 5 (touchée en haut) obl. CORR. D'ARMEES SAIGON sur enveloppe pour la FRANCE. Verso, COMMISSAIRE AUX HOPITAUX COCHINCHINE. 1<sup>ere</sup> date connue de l'utilisation du cachet à date au lieu du losange CCH. Ex. DESROUSSEAUX. TB. .... 250
- 491 1877 CG 10c CERES + 30c CERES TB margé obl. COCHINCHINE SAIGON sur enveloppe pour la FRANCE. Combinaison Rare. TTB. ... 200
- 492 1876 CG 15c CERES TTB margé obl. CORR. D'ARM. BIEN-HOA sur enveloppe pour la FRANCE. Rare. Qualité exceptionnelle. 650
- 493 1879 CG 10c CERES + 5c SAGE bord de feuille obl. CORR. D'ARMEES SAIGON sur lettre pour la FRANCE. TTB. .... 250



495  
500€



LIGNE S



494  
500€

494 LIGNE S - SAIGON : 1880 CG 15c TB margé obl. CORR. D'ARMEES SAIGON + Très Rare cachet CORR. D'ARM. LIG. S PAQ. FR. N° 1 en bleu sur enveloppe pour PARIS. Superbe Pièce d'Amateur (Voir SALLES page 131 : "des plis exceptionnels sont connus avec timbres COLONIAUX à la date du 4 avril 80 Escale de SAIGON, l'agent postal ayant emporté par mégarde le c.a.d 51). TTB. ....

500

495 TAN-AN - Bureau civil : 1880 CG SAGE Paire 5c + 15c obl. COCHINCHINE TAN-AN sur lettre pour la FRANCE. Rareté. TTB. ....

500



500  
250€



496  
250€

497  
80€



498  
400€



499  
700€

496 Baie d'ALONG, à bord du BAYARD : 1884 COLONIES GENERALES 25c ALPHEE-DUBOIS obl. cachet français MARSEILLE B° DU RHONE sur enveloppe avec texte daté "à bord du BAYARD, BAIE d'ALONG" pour TOKIO (JAPON). Verso, cachet YOKOHAMA. Courrier militaire très Rare juste avant l'Expédition de FORMOSE. TTB. ....

250

497 TONKIN : 1886 CORPS EXPEDITIONNAIRE / DU TONKIN encadré (type 2) + NINH-BINH TONKIN en bleu + NAM-BINH TONKIN (verso) sur lettre pour la FRANCE. TB. ....

80

498 1888 CG 25c (x3) obl. cachet Télégraphique BIEN-HOA sur enveloppe RECOMMANDEE pour la FRANCE. Très Rare en RECOMMANDEE. TB. ....

400

499 1889 Provisoire 5 R.D. s/ 35c (n°2) Bloc de 10 sur enveloppe RECOMMANDEE pour STUTTGART (WURTEMBERG). 3 timbres avec petits défauts. Sans doute le plus grand bloc connu de ce timbre très rare sur lettre. Signé CALVES. Pièce d'Amateur. .

700

500 1889 CG Entier carte-lettre 25c obl. Cachet Télégraphique LONG-XUYEN COCHINCHINE pour PARIS. Rare. TTB. ....

250



- 501 1892 Provisoire 5 R.D. s/ 35c (n° 1) bord de feuille + COLONIES GENERALES 5c obl. TAYNINH sur ENTIER POSTAL CG 5c pour SAIGON. Rare. Superbe. .... 250
- 502 1892 Provisoire 5 C.CH s/ 25c + CG 1c (x2) + 2c (x2) + 4c obl. TATNINH sur lettre pour TRANGBANG. TTB. .... 450



- 503 INDOCHINE : 1896 NACHAM TONKIN + CORPS EXPED<sup>re</sup> TONKIN (type Rare) pour la FRANCE. Superbe. .... 60
- 504 1896 NACHAM TONKIN sur enveloppe pour PARIS. TTB. (voir web) ..... 50
- 505 1897 PHU-DOAN TONKIN + POSTE DE PHU-DOAN bleu sur enveloppe pour ORLEANS. TTB. .... 60
- 506 1895/97 2 lettres avec SEPT-PAGODES TONKIN (2 types différents) pour la FRANCE. Superbe. (voir web) ..... 50
- 507 1893/1901 2 lettres avec THATKHE TONKIN (2 types différents) pour la FRANCE. Superbe. (voir web) ..... 50
- 508 1897 TUYEN-QUANG TONKIN + POSTE DE QUAN-BA bleu sur enveloppe pour PARIS. TTB. .... 60
- 509 DONG-TRIEU TONKIN + POSTE DE DONG-TRIEU bleu sur enveloppe pour NANCY. TTB. (voir web) ..... 50
- 510 1898 TUYEN-QUANG TONKIN + LE COMMANDANT d'ARMEES CHIEM HOA bleu sur enveloppe avec texte daté "CHIEM HOA" pour la FRANCE. Rare avec texte. Superbe. .... 50



511	1899 QUANG-YEN TONKIN + HOPITAL MILITAIRE DE QUANG YEN bleu sur enveloppe pour PARIS. TTB. (voir web) .....	60
512	1900 DONG-DANG TONKIN + Grand cachet évidé CORPS EXP <sup>e</sup> TONKIN sur enveloppe POSTE de THAM-LONG. TTB. (voir web) .....	60
513	1903 HA-GIANG TONKIN + cachet bleu POSTE DE LAO-CHAY sur lettre pour HANOI. Superbe. (voir web) .....	60
514	1903 HA-BIANG TONKIN + cachet évidé CORPS EXPEDIT <sup>e</sup> TONKIN sur enveloppe pour PARIS. TTB. ....	60
515	1904 Rare cachet HOANG-THU-BI TONKIN + POSTE DE MAN-MEU bleu sur enveloppe pour PARIS. TB. ....	80
516	1921 FRANCE 10c F.M. obl. ACKOI TONKIN sur enveloppe pour HANOI. Bureau Rare. Superbe. ....	80
517	ANNAM : 1887 Rare cachet CORR. D'ARMEES QUIN-HON sur lettre pour la FRANCE. TTB. ....	180
518	ANNAM : 1893 HUE COCHINCH. CORPS EXP <sup>e</sup> + ANNAM HUE sur lettre pour la FRANCE. TTB. ....	50
519	CAMBODGE : 1896 CORPS EXPED <sup>e</sup> CAMBODGE sur enveloppe (pd) pour la FRANCE. Rare. TB. ....	180
520	INDE : 1863 BUREAU DE PONDICHERY (frappe magnifique) + Taxe 7 (Rare) sur enveloppe avec texte pour la FRANCE. TTB. ....	80
521	INDE - "Lettre remise à bord du paquebot ERYMAN à l'escale de PONDICHERY" : 1866 Cachet Très Rare ETAB. F. INDE PAQ. F. ERYMAN en rouge + Taxe 7 sur lettre avec texte daté PONDICHERY pour BORDEAUX. SALLES = Indice 28 (2250€). Superbe. ...	400
522	INDE - MAHE : 1867 AMSTERDAM + P.P. + FRANCO + INDE MAHE sur enveloppe pour MAHE (COTE DE MALABAR). Certificat R.P.S (2007). Pièce exceptionnelle d'une grande beauté. ....	1400
523	INDE : 1874 CG CERES 40c + 80c sur lettre de PONDICHERY pour la FRANCE. Rare. TTB. ....	450



524 INDE : 1876 CG CERES 15c Gros Chiffre (n° 19) + 5c + 30c (x4) obl. losange de 81 points + INDE PONDICHERY sur lettre RECOMMANDEE pour la FRANCE. Affranchissement exceptionnel à 1F40 (Tarif via BRINDISI à 90c + 50c de recommandation). Pièce reproduite page 119 dans l'ouvrage de M. CHAUVET. Pièce d'Amateur. TTB. .... 1800



525 INDE : 1876 CG CERES Paire 5c + 80c obl. INDE + INDE PONDICHERY sur lettre pour la FRANCE. Rare. Superbe. .... 450

526 INDE : 1881 CG 10c CERES + 15c SAGE Gris (Rare) obl. INDE PONDICHERY pour BORDEAUX. TTB. (voir web) ..... 300

527 INDE - CHANDERNAGOR : 1880 CG 25c CERES TTB margé obl. INDE CHANDERNAGOR sur lettre pour la FRANCE. Superbe. .... 300

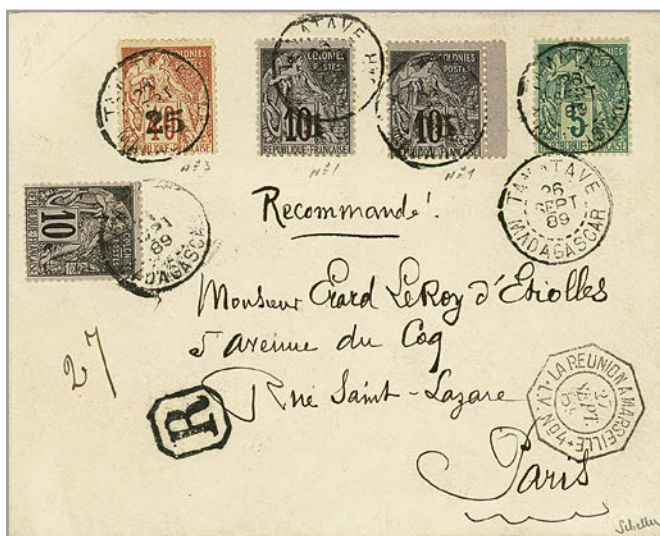

MADAGASCAR

528 MADAGASCAR : 1889 Mixte COLONIES GENERALES 5c + 10c + MADAGASCAR 05 s/ 10c (n° 1) x2 + 25 s/ 40c (n° 3) obl. TAMATAVE sur lettre RECOMMANDEE pour PARIS. Rare. Signé SCHELLER. TTB. .... 400



529 MADAGASCAR - BRITISH MAIL to INDIA : 1889 COLONIES GENERALE 25c obl. TAMATAVE + Cachet bleu BRITISH MAIL ANTANANARIVO sur enveloppe (pd) pour CALCUTTA (INDIA). Verso, SEA POST OFFICE + ADEN + DHARWAR. Combinaison MIXTE pour une destination exceptionnelle. TB. ....

1500



530 MADAGASCAR : 5c bande de 3 + 10c + 25c obl. TAMATAVE sur enveloppe RECOMMANDEE pour WASHINGTON (USA). Affranchissement exceptionnel à 50c sur lettre NON PHILATELIQUE. Superbe. ....

1000

531 MADAGASCAR - 1<sup>er</sup> VOL : 1927 60c s/ 75c + 90c s/ 75c obl. TANANARIVE 13 juin 27 + "PAR AVION TANANARIVE-MAJUNGA" sur lettre RECOMMANDEE pour MARSEILLE. PREMIER VOL Très Rare. TB. (voir web) .....

300



532 MARTINIQUE : 1873 CG 30c EMPIRE (x2) + 40c CERES (x2) obl. MQE sur lettre de ST PIERRE. TB. ....

120

533 MARTINIQUE : 1764 Marque manuscrite MARTINIQUE (Jamet n°2) sur lettre avec texte pour MARSEILLE. Pièce du catalogue. Seule lettre connue à ce jour. Superbe. ....

450

534 MARTINIQUE : 1851 Cachet bleu MARIN + Taxe 15 sur lettre pour la FRANCE. Rareté. Superbe. ....

450



535  
120€

538  
120€



539  
150€



540  
120€



537  
500€



541  
100€



536  
150€

- 535 MARTINIQUE : 1870 AIGLE 20c + 80c pd obl. MQE + MARTINIQUE ST PIERRE sur lettre (double port) pour la FRANCE. TTB. 120
- 536 MARTINIQUE : 1874 CG CERES 25c + 30c obl. MQE + Taxe anglaise 4 rouge sur lettre (défauts) pour POINTE A PITRE (GUADELOUPE). Verso, rare cachet Anglais MARTINIQUE. TB. 150
- 537 MARTINIQUE : 1876 CG 10 exemplaires du 5c CERES (1 ex. pd) obl. MQE sur enveloppe pour la FRANCE. TB. 500
- 538 MARTINIQUE - "BASSE POINTE" : 1877 CG SAGE 40c obl. Plume + MQE + Marque manuscrite "BASSE POINTE 8 9bre 77" sur lettre pour PARIS. TB. 120
- 539 MARTINIQUE : 1884 CG 15c obl. FORT DE FRANCE sur CARTE PRECURSEUR rose pour la BELGIQUE. Rare. TTB. 150
- 540 MARTINIQUE - Tarif IMPRIME pour NOVA SCOTIA : 1894 1c bande de 5 obl. sur enveloppe (non close) pour YARMOUTH (NOVA SCOTIA). Tarif des IMPRIMES pour une destination Rare. TTB. 120
- 541 MARTINIQUE pour L'ÉGYPTE : 1895 Provisoire 15c s/ 25c (n°30) + 10c obl. ST PIERRE pour LE CAIRE (EGYPTE). Verso, ambulant AMB. ALEXANDRIE-LE CAIRE. Destination Très Rare. TTB. 100

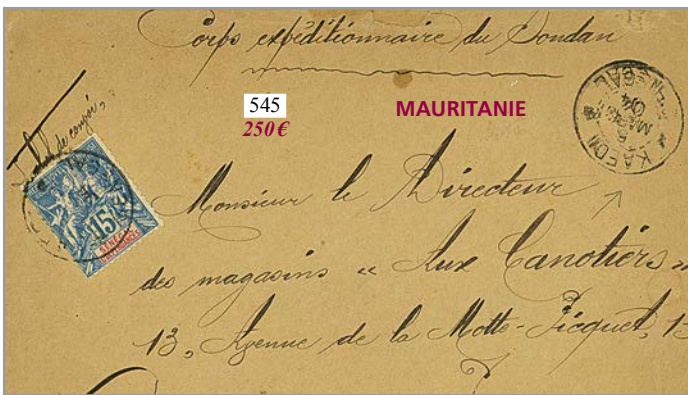

545  
250€

MAURITANIE



543  
300€

1833 TANGER pour le PIÉMONT



546  
250€



544  
1000€

1838 TANGER pour la SUÈDE



547  
2500€



542  
400€

1825 TANGER

- 542 MAROC - PRECURSEUR via CONSUL de NORVEGE et de SUEDE pour l'ESPAGNE : 1825 Taxe 16 + cachet espagnol AND.BAXA rouge sur lettre avec texte daté "TANGER" acheminée à GIBRALTAR par le CONSUL de SUEDE et de NORVEGE pour MADRID (ESPAGNE). Rare. TTB. .... 400
- 543 MAROC -PRECURSEUR : 1833 T.13 OLERON + ESPAGNE PAR OLERON + NIZZA di MARE sur lettre avec texte daté "TANGER" pour SALUCES (ITALIE). Rare. TB. .... 300
- 544 MAROC - PRECURSEUR : 1838 GIBRALTAR sur lettre avec texte daté "TANGER" acheminée via LONDRES pour STOCKHOLM (SUEDE). Acheminement exceptionnel pour une destination Très Rare. TTB. .... 1000
- 545 MAURITANIE - PRECURSEUR : 1904 SENEGAL 15c groupe obl. KAEDI SENEGAL sur enveloppe du CORPS EXPEDITIONNAIRE DU SOUDAN pour PARIS. Courrier militaire Rare avec timbre du SENEGAL utilisé en MAURITANIE. TB. ... 250
- 546 MAURITANIE : 1909 1F "BALLEY" n° 14 + 75c (n° 13) + 20c (n° 6) + 5c (n° 4) obl. KAEDI sur lettre RECOMMANDEE pour la FRANCE. L'utilisation du 1F est Très Rare sur lettre. Superbe. .... 250
- 547 MAYOTTE : 1867 AIGLE 20c (x2) + 80c obl. losange évidé + MAYOTTE ET DEP. MAYOTTE sur lettre avec texte pour la FRANCE. Rare. Superbe. .... 2500



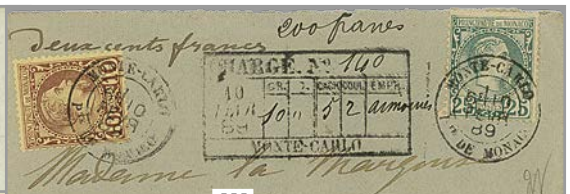

- 548 MONACO : 1793 Rare cachet 78 MONACO rouge sur lettre avec texte daté PORT MAURICE pour PARIS. Superbe. .... 600
- 549 MONACO : 1806 Très Rare cachet P.85.P MONACO sur lettre avec texte pour ASTI. Superbe. .... 750
- 550 MONACO : 1826 P.P. MONACO rouge sur lettre avec texte pour AIX. Rare. Superbe. .... 400
- 551 MONACO : 1857 FRANCE 10c (n° 13) + 40c (n° 16) TB margés obl. PC 1896 + VIA DI NIZZA sur lettre avec texte de MARSEILLE pour MONACO. Verso, Très Rare cachet Sarde MONACO en bleu. Rareté. Signé BRUN. Superbe. .... 1500
- 552 MONACO : 1860 FRANCE 20c (n° 14) TB margé obl. cachet Sarde MENTONE sur lettre avec texte pour CETTE. Rare. TTB. .... 1200
- 553 MONACO : 1878 25c (n° 60) obl. MONACO PRINCIPAUTE + GARE D'AVIGNON sur enveloppe pour MONACO. Combinaison Très Rare. Signé BRUN. TB. .... 500
- 554 TONKIN pour MONACO : 1887 VIETTRI TONKIN sur enveloppe du CORPS D'OCCUPATION DU TONKIN pour la PRINCEAUTE de MONACO (arrivée au verso). Exceptionnel. TTB. .... 200
- 555 MONACO : 1889 1<sup>ère</sup> émission 10c (x2) + 25c (x2) sur lettre CHARGÉE pour ROME (ITALIE). Rare. TTB. .... 200



**NOUVELLES  
HÉBRIDES  
POSTE LOCALE**

- 556 NOUVELLE CALEDONIE : 1880 CG SAGE 10c vert + 15c bleu obl. NOUVEA sur lettre pour la FRANCE. TB. .... 250
- 557 NOUVELLE CALEDONIE : 1882 25 s/ 35c (n°4) TB margé obl. NOUVEA sur lettre pour la FRANCE. Rare. TTB. .... 350
- 558 NOUVELLE CALEDONIE : 1894 Superbe affranchissement avec émissions surchargées dont n° 30 (x2), n° 28 (x2), 35c (n°18) sur enveloppe RECOMMANDEE de NOUVEA pour la FRANCE. Cote des timbres détachés = 550€. TTB. .... 250
- 559 NOUVELLE CALEDONIE : 1898 15c obl. CORR. D'ARMEES NOUVEA + LIGNE T PAQ. FR n°6, pour la FRANCE. TTB. .... 80
- 560 NOUVELLES HEBRIDES - POSTES LOCALES : 1898 Affranchissement Mixte POSTE LOCALE PORT-VILA 1 penny obl. TRAVELING POST / NEW HEBRIDES + NEW SOUTH WALES 1d obl. NSW + SYDNEY sur enveloppe pour SYDNEY. Très Rare. TTB. .... 750
- 561 NOUVELLES HEBRIDES : 1908 Mixte NLE CALEDONIE 5c + NLES HEBRIDES n° 12 + n° 13 + n° 7 + n° 8 + n° 9 + n° 10 + 1 SHILLING (n°11) obl. PORT-VILA sur enveloppe locale. Le 1 SHILLING (n°11) couleur légèrement passée a été décollé pour vérifier le Filigrane (Cote 950€ détaché). TB. .... 200
- 562 NOUVELLES HEBRIDES : 1911 Affranchissement composé sur lettre RECOMMANDEE de PORT-VILA pour la SUISSE. TTB. (voir web) ..... 100



563  
1500€



564  
1600€

NOSSI-BE

- 563 NOSSI-BE - PRECURSEUR : 1879 CG 5c CERES + 20c SAGE brun obl. MAYOTTE ET DEP. NOSSI-BE sur enveloppe pour la FRANCE. Tarif VOIE de MER à 35c. Combinaison Rare de 2 émissions différentes. Superbe. .... 1500
- 564 NOSSI-BE - PRECURSEUR : 1882 CG 15c obl. POSTES NOSSI-BE + CORR. D'ARMEES NOSSI-BE évidé sur enveloppe pour la FRANCE. Grande Rareté (3 lettres connues, la seule avec centre évidé). Ex. collection LOEW (1993). TTB. .... 1600

NOSSI-BE



566  
100€

"Via LA RÉUNION"

"Via ZANZIBAR"



567  
250€

"Via LA RÉUNION"



565  
250€

- 565 NOSSI-BE - PRECURSEUR : 1889 CG 25c obl. POSTES NOSSI-BE (type spécial) + "Via LA REUNION" + COL. FR. PAQ. FR. T N° 4 sur enveloppe pour l'ALLEMAGNE. B/TB. .... 250
- 566 NOSSI-BE - PRECURSEUR : 1889 CG 25c obl. NOSSI-BE en bleu + "Via ZANZIBAR" + LA REUNION A MARSEILLE en Rouge (Rare) sur enveloppe pour l'ALLEMAGNE. B/TB. .... 100
- 567 NOSSI-BE - PRECURSEUR : 1890 CG 25c obl. NOSSI-BE en bleu sur enveloppe pour l'ALLEMAGNE. TTB. .... 250

**OBOCK**

**Oblitération  
"ADEN REG."**



**568 OBOCK - Timbres oblitérés à ADEN : 1894 10c (n° 14) + 20c (n° 16) + 25c (n° 17) + 40c (n° 18) obl. Cachet Anglais ADEN / REG. sur enveloppe RECOMMANDÉE pour AMSTERDAM (PAYS-BAS). Rareté. 1<sup>ère</sup> pièce vue ainsi. Certificat BEHR (2011). Superbe. ... 750**



- 569 REUNION : 1864 AIGLE 10c bande de 3 + 40c obl. losange de points en rouge-brun + grand cachet ST ANDRE ILE DE LA REUNION sur enveloppe (pd) pour PARIS. Signé BRUN. Rare. Superbe. (voir web) ..... 1200**
- 570 Timbres de FRANCE utilisés à la REUNION : 1865 FRANCE 10c (n° 21) pd + 40c (n° 23) obl. ANCRE + REUNION ST DENIS sur lettre avec texte de ST DENIS pour MARSEILLE. Rareté. Signé CALVES. TB. .... 1000**
- 571 REUNION : 1866 20c AIGLE obl. losange de points + REUNION ST PAUL sur lettre pour ST DENIS. TB. .... 70**
- 572 REUNION pour les INDES : 1867 80c AIGLE + REUNION ST DENIS + AFFRANCHISSEMENT INSUFFISANT sur lettre pour CALCUTTA (INDIA). Verso, Rare cachet COL. FR. PAQ. FR. T N° 3 + STEAMER LETTER / GPO CALCUTTA + STEAM POSTAGE. Rare. Superbe. .... 350**
- 573 REUNION : 1867 AIGLE 10c + 40c obl. losange de points + REUNION ST PIERRE sur lettre pour la FRANCE. TTB. .... 80**
- 574 REUNION CILAOS : 1902 Entier CG 15c (défauts) + 10c obl. REUNION CILAOS pour RIVIERE DRAGON. TB. .... 50**



- 575 SENEGAL : 1865 Paire 10c AIGLE TB margée obl. GOR + CORRESP. D'ARMEES GOREE sur lettre avec texte pour la FRANCE. Rare. Superbe. .... 450
- 576 SENEGAL : 1868 AIGLE 10c + 20c + 40c obl. SNG + SENEGAL ET DEP. ST LOUIS sur enveloppe pour la FRANCE. Les tricolores avec AIGLE du SENEGAL sont Très Rare. Superbe. .... 400
- 577 SENEGAL : Emissions provisoires 5 s/ 20c (n°1) + 5 s/ 30c (n°2) + 10 s/ 4c (n°3A) + Paire 15 s/ 20c (n°5A) obl. ST LOUIS SENEGAL sur enveloppe RECOMMANDEE pour NICE. Timbres Très Rares sur lettre (Cote détachés = 1150€). Signé CALVES + BRUN. Superbe qualité. .... 1200
- 578 SENEGAL : Provisoire 5 s/ 20c (n°1) obl. sur petite enveloppe Non close pour GOREE. Tarif à 5c pour carte de visite. Timbre Rare sur lettre (cote détaché = 275€). Signé SCHELLER. TB. .... 180



- 579 SOUDAN - MANQUE DE TIMBRES : 1894 Rarissime cachet provisoire TAXE PERÇUE "0f25" / MANQUE DE TIMBRES DANS / LA COLONIE + KAYES SOUDAN + SOUDAN FRANÇAIS LIGNE J N°3 bleu sur enveloppe pour PARIS. Marque Très Rare (3 ou 4 lettres connues). Superbe Pièce d'Amateur. .... 1200
- 580 ST PIERRE ET MIQUELON : 1886 Paire 05 s/ 40c obl. ST PIERRE ET MIQUELON sur CARTE PRECURSEUR pour IPSWICH (GRANDE BRETAGNE). Signé BRUN. Rareté. TTB. .... 1200
- 581 ST PIERRE ET MIQUELON : 1913/16 Superbe lot de 3 lettres NON PHILATELIQUES avec émission provisoire surchargée pour un Révérénd Père à SUSE (ITALIE). 3 combinaisons différentes. TB. (voir web) .... 200

**TAHITI**

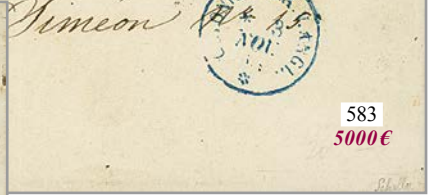

- 582 TAHITI** : 1866 TAITI (OCEANIE) PAPEETE + Très Rare Taxe 11 sur enveloppe pour la FRANCE. Superbe. ..... **500**
- 583 TAHITI** : 1868 Superbe Tricolore au type AIGLE avec 20c + 40c + 80c obl. cachet à date TAHITI (OCEANIE) PAPEETE sur enveloppe pour la FRANCE. Affranchissement exceptionnel à 1F40 (double port Voie ANGLAISE). Certificat SCHELLER (2008). ..... **5000**



- 584 TOGO - PRECURSEUR** : 1859 CAPE COAST CASTLE + Taxe 20 sur lettre avec texte d'un marchand Italien à "PORTO-SEGURO" pour GENOVA (ITALIE). RARISSIME PRECURSEUR du TOGO. Ex. collection SACHER. TT.B.(voir web) ..... **1600**
- 585 TOGO** : FRANCE Timbre FRANCHISE MILITAIRE 10c obl. cachet Allemand ANECHO TOGO + TROUPE FRANÇAISES D'OCCUPATION DU TOGO sur lettre pour PORTO-NOVO (DAHOMEY). 1<sup>ère</sup> pièce vue. Superbe. .... **350**
- 586 TOGO - ANGLO-FRENCH OCC.** : 1915 one penny s/ 5pf + GOLD COAST surchargé 2d + 6d + 1 SHILLING obl. LOME TOGO + PASSED by CENSOR at LOME sur lettre RECOMMANDEE pour la SUISSE. TT.B. (voir web) ..... **75**
- 587 TOGO** : 1914 20pf (n°35A x3) + 25pf (n°36) obl. LOME TOGOGEBIET sur lettre pour KETA. Signé SCHELLER. TT.B. .... **200**
- 588 TOGO** : 1914 25pf (n°36 x2) + 30pf (n°37) obl. LOME TOGO sur lettre RECOMMANDEE pour L'ANGLETERRE. Signé SCHELLER. TT.B. . **200**
- 589 WALLIS - PRECURSEUR** : 1900 NOUVELLE CALEDONIE 15c obl. PR<sup>at</sup> FRANÇAIS WALLIS sur enveloppe via FIJI pour la FRANCE. Verso, LEVUKA FIJI + G.P.O SUVA FIJI. Rareté. .... **1400**

**FOREIGN COUNTRIES**

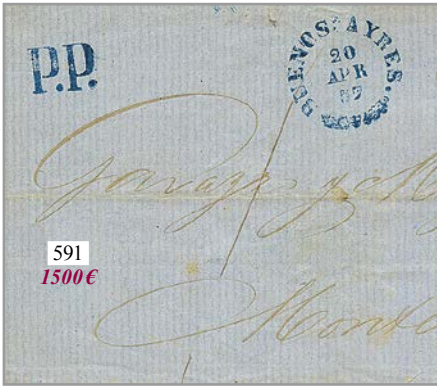

591  
1500€

**ARGENTINA**



**ANTIGUA**

590  
2250€

- 590 **ANTIGUA:** 1d red (x4) + 6d green canc. A02 + ANTIGUA (verso) on envelope to UNITED STATES. Verso, ST THOMAS. Rare. Superb. . 2250  
 591 **ARGENTINA:** 1857 BUENOS AYRES + P.P in blue on cover to MONTEVIDEO. GREAT RARITY of superb quality. MOORHOUSE Certificate (2013). Exhibition Item. .... 1500



593  
1200€



592  
600€

- 592 **ARGENTINA:** 1861 FRANCE 40c (x8) canc. ANCHOR + CONFEDERATION ARGENTINE envelope (faults) to FRANCE. Some faults but very Rare franking. Signed CALVES. F/Vf. .... 600  
 593 **ARGENTINA:** 1863 ARGENTINA 1P with 4 margins + French consular cds BUENOS-AYRES + 8 Tax marking on cover from BUENOS-AYRES to FRANCE. Rare. Vf. .... 1200

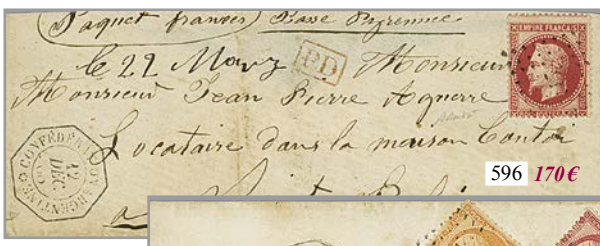

596  
170€



594  
170€



595  
140€

- 594 **ARGENTINA:** 1865 FRANCE 80c Strip of 3 canc. ANCHOR + BUENOS-AYRES on cover (fault) to GERMANY. Vf. .... 170  
 595 **ARGENTINA:** 1866 FRANCE 40c + 80c canc. ANCHOR + BUENOS-AYRES on envelope to LOCARNO (SWITZERLAND). Vf. .... 140  
 596 **ARGENTINA:** 1869 FRANCE 80c canc. ANCHOR + CONFEDERATION ARGENTINE envelope (faults) to FRANCE. Vf. .... 170



597  
1200€

"1832 JANINA"

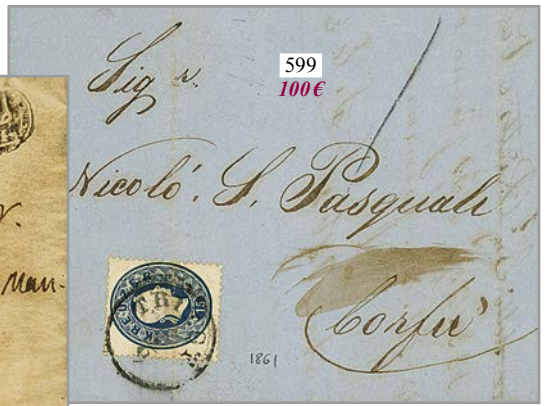

599  
100€



598  
200€



600  
200€

- 597 ALBANIA - JANINA: 1832 Negative Seal handstamp + large circular Star & Crescent handstamp on DISINFECTED entire letter with text from JANINA to CORFU (IONIAN ISLANDS). Rare. Superb. .... 1200
- 598 AUSTRIA: 1856 9Kr with 4 large margins canc. TRIEST on entire letter with text to CORFU (IONIAN ISLANDS) with arrival cds. Vvf. ... 200
- 599 AUSTRIA: 1861 15Kr (light crease) canc. TRIEST on entire letter with full text to CORFU (IONIAN ISLANDS) with arrival cds. Vvf. . 100
- 600 AUSTRIA: 1864 3s (x2) + 5s + 15s canc. RAGUSA on envelope to ANCONA (ITALY). Signed DIENA. Vf. .... 200



Verso

- 601 AUSTRIA: 1866 AUSTRIA 2k + 5k + 15k Strip of 4 canc. TRIEST + GREAT BRITAIN 1 SHILLING canc. B01 + ALEXANDRIA on cover to SHANGHAI (CHINA). Verso, 15/52 Tax marking + HONG-KONG. Signed FERCHENBAUER. GREAT RARITY. .... 12000





- 602 AUSTRIA: 1900 10h (x2) canc. DURNKRUT on envelope to MARASEDCI (ROMANIA) taxed on arrival on reverse with ROMANIA POSTAGE DUES 5B (x2). Vvf. (see web) ..... 180
- 603 BOSNIA to FINLAND: 1887 P./Stat. 5n + 2n (x3) + 3n (x3) canc. K.K. MILIT. POST XXXII SERAJEVO, sent REGISTERED to WIBORG (FINLAND). Very rare destination. Superb. .... 800
- 604 1839 Disinfected cachet NETTO DI FUERO ET DI DENTRO on reverse of entire letter from CONSTANTINOPLE to TRIESTE. Vvf.(see web) ..... 80
- 605 SMIRNE to IBIZA (SPAIN): 1876 10s canc. SMIRNE on entire letter to IBIZA (ISLAS BALEARES). Very rare destination. Vvf. .... 200
- 606 SOFIA: 1857 Superb cachet SOFIA + "18" Tax marking on entire letter to PEST with arrival cds. Exceptional quality ! ..... 200
- 607 SULINA: 1875 10 Soldi canc. SULINA on entire letter with full text to TRIESTE. Vvf. .... 300
- 608 AUSTRALIA: 1856 COLONIES ART. 18 on entire letter from SYDNEY to FRANCE. Vvf. .... 200
- 609 NEW SOUTH WALES to PHILIPPINES: 1852 3d green with 4 large margins + 1 Tax marking on entire from SYDNEY to MANILA (arrival cds on reverse). Rare. Vvf. .... 850
- 610 NEW SOUTH WALES to PHILIPPINES: 1859 1 SHILLING + 1 1/2 blue Tax marking on entire letter with full text to MANILA with arrival cds on reverse. Rare. RPS Certificate (2006). Vvf. .... 850

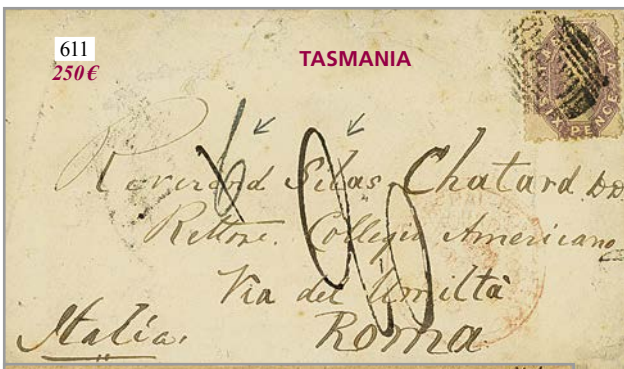

French stamps used at MONS (BELGIUM)



BERMUDA



- 611 TASMANIA to ITALY: 1870 6d + "20" Tax marking on envelope via BRINDISI to ROMA (ITALY). Vf. ..... 250
- 612 BARBADOS: 1867 Pair 1d blue + 8 Tax marking erased + 27 tax marking on entire letter to NOVA SCOTIA. Verso, ST THOMAS + BARBADOS. Vvf. .... 350
- 613 BECHUANALAND: 1912 Superb REGISTERED envelope from FRANGISTOWN to AUSTRIA. Vvf. .... 100
- 614 BELGIUM - French stamps used at MONS: 1860 FRANCE 20c (x2) with nice margins canc. Star cancel (applied upon arrival in PARIS) + MONS 2 sept 60 + Entry mark BELG. VALENCIENNES 3 sept 60 + 6 Tax marking erased and modified with 2 Tax marking on envelope (small faults) to PARIS. Very scarce. Vf. .... 300
- 615 BELGIUM - French stamps used at MONS: 1874 FRANCE 15c (x2) canc. in transit by french T.P.O P.LILL losange + MONS 20 mars 74 + Entry mark BELG. A QUIVERAIN 20 mars 74 + 5 Tax marking erased and modified with 2 Tax marking + cachet TAXE RECTIFIEE / B6 on cover (small part missing on reverse) to PARIS. Verso, FRANCE MIDI I + PARIS 21 mars 74. Very scarce. Vf. .... 300
- 616 BELGIUM: 1881 P./Stationery 10c canc. GIVET ARDENNES + 30 Tax marking to DIGNE (FRANCE). Rare. Vf. .... 200
- 617 BERMUDA: 1880 6d dull mauve (SG 7) small tear canc. 2 + GB 6d canc. 72p on REGISTERED envelope to ENGLAND. The only recorded GB / BERMUDA mixed franking. B.P.A Certificate (2010). F/Vf. .... 1500



**SALOMON ISLANDS**

**BRAZIL**



- 618 **BRITISH INDIAN OCEAN TERRITORY - SALOMON ISLANDS**: 1849 MAURITIUS G.P.O + COLONIES ART.13 on envelope with entire letter (5 pages) datelined "BODDAM" (ILES SALOMON) to BORDEAUX (FRANCE). The earliest known letter from BRITISH INDIAN OCEAN TERRITORY illustrated in PROUD'S Book and a complete chapter is devoted to this fantastic letter. Vf. **3500**
- 619 **BRAZIL**: 1860 Extremely Rare French consular cachet BRESIL 2 on cover from BAHIA to FRANCE. Verso, BRESIL GUIENNE cds. Superb. **1500**



**BRAZIL**

**BULGARIA - CRIMEAN WAR**

**VARNA BULGARIE**  
4 pieces known (The only one to Italy)



- 620 **BRAZIL**: 1868 430 REIS on entire letter from RIO DE JANEIRO to ITALY. Superb. **600**
- 621 **BULGARIA - CRIMEAN WAR**: 1855 Extremely Rare french cachet VARNA BULGARIE + VIA DI MARE + 20 Tax marking on entire letter with full text (3 pages) to ROMA (ITALY). GREAT RARITY. 4 pieces known (The only one known for Italy). Exhibition Item. Vf. **1400**

**CHINA**



**CAPE OF GOOD HOPE**

- 622 **CANADA**: 1853/55 2 entire letters with Tax marking from GLASGOW (SCOTLAND) to CANADA. Vf. (see web) **80**
- 623 **CAPE OF GOOD HOPE**: 1863 Extremely scarce french military cachet CORRESPONDANCE DES ARMEES in red + "3" Tax marking on entire letter datelined "CAP DE BONNE ESPERANCE" pour la FRANCE. Interesting contents "Nous profitons de la FREGATE LA RENOMEE qui vient de CHINE...". Only recorded cover. Superb. **1250**
- 624 **CHINA**: 1901 FRENCH P.O. 50c canc. SHANG-HAI CHINE + CHINA 1c + 4c + 5c + 10c canc. SHANGHAI on REGISTERED envelope to GERMANY. Vf. **300**



- |   |             |
|---|-------------|
| 625 CHINA: 1902 INDOCHINE 40c canc. LANG-SON TONKIN + verso CHINA 2c + 4c + 10c canc. LUNGCHOW on REGISTERED envelope to HANOI (TONKIN). Rare mixed franking. Superb. ....                            | <b>1000</b> |
| 626 CHINA: 1906 10c canc. FOOCHOW on cover "METHODIST EPISCOPAL MISSION FOOCHOW" to USA. Vvf. (see web) .....   | <b>80</b>   |
| 627 CHINA: 1913 1c + 3c canc. AMOY + MOUKDEN on card to GERMANY. Vvf. ....  | <b>150</b>  |
| 628 COLOMBIA: 1877 5c (fault) + 10c canc. HONDA + French cds SAVANILLA + 12 Tax marking on cover to FRANCE. Vf. ....  | <b>450</b>  |
| 629 COLOMBIA: 1869 FRANCE 20c (x4) canc. ANCHOR + ASPINWALL PAQ. FR. A N°2 on envelope to FRANCE. Superb. ....  | <b>600</b>  |
| 630 COLOMBIA: 1870 Ste MARTHE + 10 Tax marking on entire from RIO-ACHA to FRANCE. Vf. ....  | <b>250</b>  |
| 631 COLON-ASPINWALL: 1871 COLON-ASPINWALL (Salles n° 1375) + 10 Tax marking on entire letter with text datelined "COLON" to ITALY taxed on arrival with ITALIAN POSTAGE DUES 50c (x2). Rare. Vf. .... | <b>350</b>  |
| 632 COLOMBIA - ASPINWALL French packet: 1873 FRANCE 40c + 80c canc. ANCHOR + ASPINWALL PAQ. FR. A N°3 on envelope to ANCONA (ITALY). Rare. Vf. ....   | <b>400</b>  |
| 633 COLOMBIA: 1875 SAVANILLA + LIGNE A PAQ. FR N°2 + 12 Tax marking on envelope from BARRANQUILA. Vvf. ....   | <b>100</b>  |



634  
450€



635  
600€

- 634 COLOMBIA: 1876 TRANSIT + COLON + SOUTHAMPTON SHIP LETTER + SHIP-LETTER + T + 12 Tax marking on envelope from CARTAGENA to FRANCE. Rare combination of superb quality. .... 450
- 635 COLOMBIA: 1879 10c canc. BOGOTA + French consular cds SAVANILLA + SAVANILLA PAQ. FR. D N°1 on envelope to GERMANY. Rare. Superb. .... 600



636  
350€



637  
850€

- 636 COLOMBIA: 1879 10c canc. BOGOTA + Exchange marking T/1-10 + SAVANILLA BARRANQUILLA + "16" Tax marking on envelope to FRANCE. Superb. .... 350
- 637 COLOMBIA: 1880 10c with nice margins canc. BOGOTA + SAVANILLA \* + COLOMBIE LIG. A PAQ. FR. N°1 in red on envelope with full text to ITALY taxed on arrival with POSTAGE DUES 10c + 60c (x2) canc. TORINO. Superb. .... 850



638  
380€

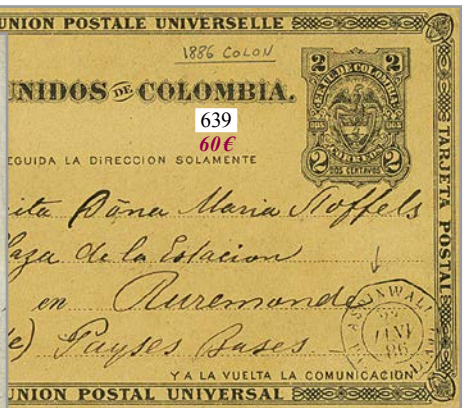

639  
60€

- 638 COLOMBIA: 1881 10c canc. BOGOTA + French consular cds SAVANILLA on envelope to FRANCE. Superb. .... 380
- 639 COLOMBIA - French maritime: 1886 P./Stat. 2c datelined COLON canc. ASPINWALL PAQ. FR. D N°2 to HOLLAND. Vf. .... 60



- 640 CUBA: 1870 CUBA + FR. / 2f20c on cover from SANTIAGO DE CUBA to ENGLAND. Vvf. .... 100  
 641 CUBA: 1873 FRANCE 10c (x2) + 80c canc. ANCHOR + CUBA on cover to FRANCE. PF Certificate. Vvf. .... 150



- 642 CUBA: 1874 FRANCE 40c + 80c canc. ANCHOR + LA HAVANE on envelope to MEXICO. Vf. .... 170  
 643 CUBA: 1898 Postal Stationery 1c + 2c from HABANA to BAVARIA. Vvf. .... 100



- 644 CYPRUS: 1878 GB Pair 1d red (pl.203) + 2 1/2d rosy-mauve (pl.12) canc. 942 + LARNACA CYPRUS on small envelope to PARIS (FRANCE). Scarce. Superb. .... 3500  
 645 DENMARK: FIRST Issue 4 RBS (Thiele printing), large margins on 3 sides (touched at top left) canc. 157 + Boxed L.P N°4 + "RECOMMANDIRT" + "8" Tax marking (registered Fee paid in Cash) on REGISTERED cover to BORDESHOLM. REGISTERED mail with stamps from FIRST ISSUE are of great Rarity. NIELSEN Certificate (2017) & JKE (1993). Vvf. .... 300  
 646 USA to DENMARK: 1856 NEW-YORK AM. PKT + scarce U.S Pkt + VIA BELGIUM on cover (no text) to COPENHAGEN (DENMARK). Verso, KDOPA HAMBURG. Vf. .... 60



- 647 DENMARK - 5 colour franking to ITALY: 1867 2sk + 3sk + 4sk + 8sk (fault) + 16sk canc. 1 + KJOBENHAVN to VERONA (ITALY). Ex. Dr. GENE SCOTT (2000). NIELSEN Certificate (1987). Vf. .... 700
- 648 DENMARK: 1866/67 Nice lot of 4 covers (2sk pair, 2sk x2, 4sk, 3sk x2). Vf. (see web) ..... 80
- 649 GROENLAND: 10 Ore (3d printing) + THIELE printing 70 Ore + 1Kr (x2) canc. on PARCEL Card. Superb. .... 450



**DANISH WEST INDIES**

- 650 DANISH WEST INDIES: 1811 ST CROIX fleuron on entire letter to SCOTLAND. Rare. Superb quality. .... 3000
- 651 DANISH WEST INDIES: 1846 Rare Spanish cachet S. TOMAS in red on reverse of entire letter with text datelined "PARIS 20 aout 1846" via GUADELOUPE to PORTO-RICO. Rare Combination. Vvf. .... 1000



- 652 GUADELOUPE to ST THOMAS: 1862 EAGLE 40c + "4" Tax marking on entire letter from POINTE A PITRE to ST THOMAS with arrival cds on reverse. Rare. Vvf. .... 500
- 653 DANISH WEST INDIES - French P.O.: 1867 FRANCE 20c + 40c canc. ANCHOR + Danish cds ST THOMAS + "Pr CACIQUE" on entire letter with full text to POINTE-A-PITRE (GUADELOUPE). Rare. Superb. .... 1200



- 654 DANISH WEST INDIES - French P.O.: 1866 ST THOMAS PAQ. FR. B N°1 + Danish cachet ST THOMAS on entire letter with full text to FRANCE. Vvf. .... 150
- 655 DANISH WEST INDIES - French maritime Line D: 1867 FRANCE 20c (x3) 1 stamp with fault canc. ANCHOR + Very Rare cachet ST THOMAS PAQ. FR. D N°1 (Salles n° 1499) on cover from ST THOMAS to JACMEL (HAITI). Special 60c Inter Islands rate. Verso, LIGNE D PAQ. FR. N°1. Rare. Vvf. .... 750



PORTO-RICO  
PAQ. FR. D N°1  
+  
ST THOMAS  
PAQ. FR. D N°1

- 656 DANISH WEST INDIES - French maritime Line D via PORTO-RICO: 1867 FRANCE 20c + 40c with fault canc. ANCHOR + Very Rare cachet ST THOMAS PAQ. FR. D N°1 (Salles n° 1499) + PORTO-RICO PAQ. FR. D N°1 (GREAT RARITY Salles n° 1547) on cover from ST THOMAS to JACMEL (HAITI). Special 60c Inter Islands rate. Vf. .... 650



- 657 DANISH WEST INDIES - French P. O.: 1867 FRANCE 20c Strip of 4 + 40c canc. ANCHOR + Danish cachet ST THOMAS on cover to GENOVA (ITALY). Verso, ST THOMAS PAQ. FR. B N°1. Rare. Vvf. .... 1500
- 658 DANISH WEST INDIES - French P.O.: 1868 FRANCE Pair 80c canc. ANCHOR + Danish cds ST THOMAS on entire letter with full text from ST THOMAS to FRANCE. Verso, LIGNE B PAQ. FR. N°3. Double rate letter. Signed CALVES. Superb. .... 1000





- 659 DANISH WEST INDIES - French P.O.: 1871 Rare french maritime cachet LIGNE B PAQ. FR. N° 1 + 12 Tax marking on entire letter from ST THOMAS to FRANCE. Superb. .... 200
- 660 DANISH WEST INDIES - French P.O.: 1879 FRANCE 35c canc. ST THOMAS PAQ. FR. B N°2 on cover to PARIS. Only known cover with 35c rate (U.P.U special rate). Vvf. .... 1200
- 661 DANISH WEST INDIES: 1871 GREAT BRITAIN 4d + USA 10c canc. C83 + ST THOMAS on entire letter from HAVANA (CUBA) to BUENOS AYRES (ARGENTINA). 4d with small fault. PHILATELIC FOUNDATION Certificate (2002). Extremely Rare combination. Ex. Everaldo SANTOS (2020). Superb. .... 5500



- 662 EGYPT: 1871 ITALY 40c canc. 234 + ALESSANDRIA D'EGITTO + EGYPT Second Issue 1p canc. POSTE EGIZIANE CAIRO on cover to PISA (ITALY). Vf mixed franking. .... 250
- 663 EGYPT - SUEZ Canal: 1872 FRANCE 40c (x2) Star cancel + EGYPT 1p canc. ALESSANDRIA on entire letter with text from PARIS to SUEZ CANAL at ISMAILA with superb arrival cds. Mixt franking from FRANCE to EGYPT are very Rare (Egyptian stamps were sold in the offices of the Suez Canal Company in Paris). Signed CALVES. Vvf. .... 500
- 664 EGYPT: 1890 1P canc. PIROSCAFI POSTALI INGLESÌ on envelope to ENGLAND. Scarce. Superb. (see web) .... 400
- 665 FIJI: Crown 1d + 6d Bloc of 4 + Provisional 2c on 3c + UNPERF. Pair FOUR PENCE on 3d canc. on REGISTERED envelope from SUVA to AUSTRIA. Scarce. Vf. .... 300



- 666 GREAT BRITAIN 1d + 1 SHILLING with 4 large margins on envelope to FLORENCE (TUSCANY). Superb. .... 400  
 667 GREAT BRITAIN: 1864 1d (fault) canc. on Painting envelope to EXETER. Vvf. .... 100

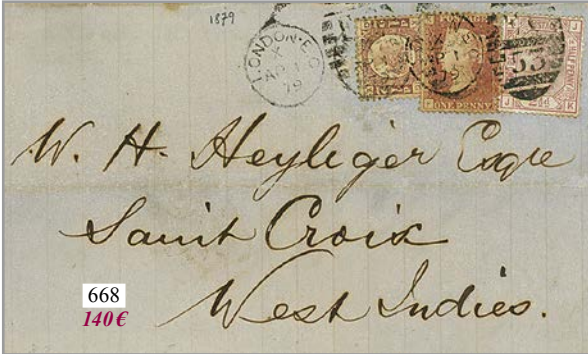

- 668 GREAT BRITAIN: 1879 1/2d + 1d + 2 1/2d on cover from LONDON to STE CROIX (DANISH WEST INDIES). Verso, Rare Danish cachet CHRISTIANSTED. Vvf. .... 140  
 669 GREAT BRITAIN: 1895 1/2d canc. 59 + BECCLES on card with advertisement to LONDON. Vvf. .... 80



- 670 BAHAMAS: 1859 GB Pair 6d (one copy with fault) canc. A05 + large cds BAHAMAS (verso) on envelope to GREAT BRITAIN. Rare. Vvf. .... 500  
 671 CALLAO - PERU: 1872 GB 2d + 4d Strip of 4 canc. C38 + CALLAO (verso) + PERU 1d canc. LIMA on envelope from LIMA to GLASGOW (SCOTLAND). Rare mixed franking. Vvf. .... 850

PAID  
AT  
FERNANDO-PO



- 672 FERNANDO-PO: 1859 Extremely scarce Crown circle PAID AT FERNANDO-PO in red + 2R Tax marking on Disinfected entire letter with full text to Sta CRUZ DE TENERIFE. GREAT RARITY. Vvf. .... 1000



- 673 GIBRALTAR to PHILIPPINES: 1864 1 SHILLING canc. A26 + GIBRALTAR + "2" Tax marking on entire letter with full text to MANILA. Verso, HONG-KONG + MANILA. Scarce. Vvf. .... 400
- 674 GIBRALTAR: 1878 GB 1/2d (x2) canc. A26 + GIBRALTAR on cover to MADRID (SPAIN). Superb. .... 300



- 675 LAGOS: 1872 PAID AT LAGOS + "5" Tax marking on envelope to ENGLAND. Rare. Superb. .... 1800
- 676 LAGOS: 1873 LAGOS in red + REGISTERED LETTER on envelope to ENGLAND. Rare. Superb quality. .... 600
- 677 MARTINIQUE - BRITISH OCCUPATION: 1801 SHIP LETTER MARTINIQUE on reverse of entire letter with text datelined "ROBERT (MARTINIQUE)" to LONDON. Some faults. GREAT RARITY (3 pieces known). Vf. .... 1200



- 678 SAN FRANCISCO via PANAMA to CHILE: 1853 PAID AT PANAMA + PAID on entire letter datelined SAN FRANCISCO to VALPARAISO. Verso, blue intaglio cachet GROGAN / COMMISSION HOUSE / SAN FRANCISCO. Superb. .... 500
- 679 PANAMA: 1877 4d sage green Strip of 3 canc. G35 + PANAMA on entire letter to LONDON. Rare. Vvf. .... 600



**680 PORTO-RICO:** 1874 3p Strip of 4 canc. F85 + MAYAGUEZ PORTO-RICO on entire letter with full text to ENGLAND. SISMONDO Certificate (2005). Superb. 500

**681 PORTO-RICO:** 1876 1p red + 2d blue + 3p rose (x8) canc. F85 + MAYAGUEZ PORTO-RICO on entire letter with full text to GENOVA (ITALY). Certificates SISMONDO (2005) + Philatelic FOUNDATION (1984). Superb. 1200



**682 PORTO-RICO - British P.O.:** 1871 GB 1d + 6d canc. C61 + "ULTRAMAR" 50c (x2) + FRANCO + PUERTO-RICO on entire to CADIZ (SPAIN). Verso, British cds PUERTO-RICO. Unique combination. Certificates COMEX (2021) + BPA (1999). Vvf. 4500



**683 SMYRNA:** 1879 GB 1d (x3) canc. F87 + SMYRNA on envelope to ENGLAND. Vvf. 200

**684 SMYRNA:** 1881 GB POSTAL STATIONERY 1d canc. F87 + SMYRNA to NEW YORK (USA). Superb. 100



687  
1800€

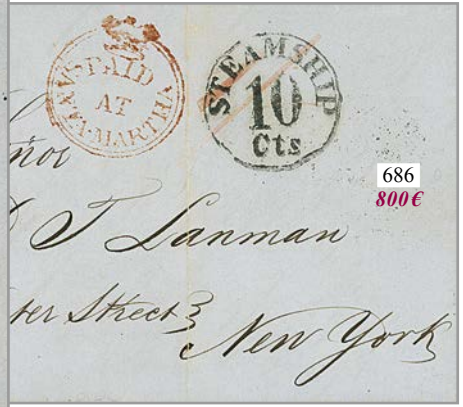

686  
800€

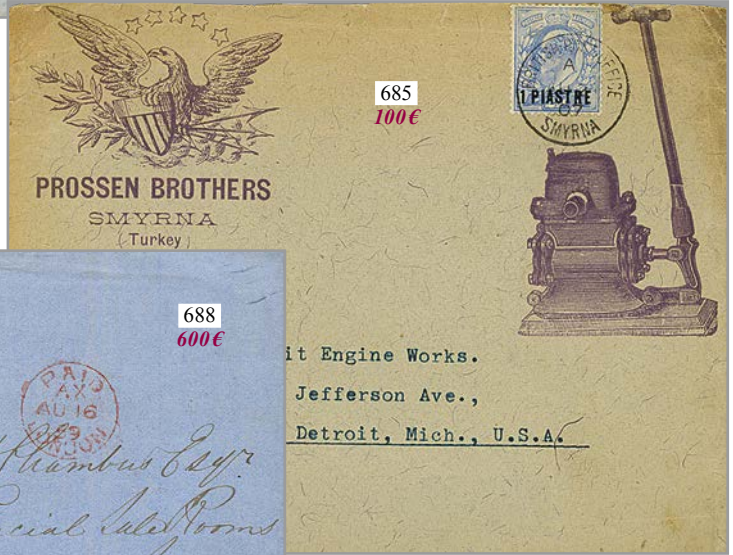

685  
100€



688  
600€

- 685 SMYRNA: 1907 LEVANT 1P on 2 1/2d canc. SMYRNA on superb Illustrated envelope (EAGLE) to USA. Vf. .... 100
- 686 COLOMBIA: 1852 PAID AT SANTA-MARTHA on entire letter with full text to NEW YORK (USA). Vvf. .... 800
- 687 PAID AT TENERIFFE: 1857 SPAIN Pair 2R + INPIESTO OVIEDO + PAID AT TENERIFFE on entire letter to MONTEVIDEO (URUGUAY). Rare. Vvf. .... 1800
- 688 TOBAGO: 1869 PAID AT TOBAGO on cover to ENGLAND. Scarce. Vvf. .... 600



- 689 BAVARIA: 1868 ITALY 20c (x2) on cover from PORDENONE to MONACO (BAVARIA), redirected to PFEFFENHAUSEN with BAVARIA 3kr with 4 margins canc. 325. Rare combination. DIENA Certificate (1981) + ZANARIA Certificate (1998). Vvf. ... 2000



- 690 BREMEN: 1864 Boxed BREMEN + PD + 2 1/2 Sgr Red Tax marking on envelope with full text to ENGLAND. Vf. .... 60
- 691 CHILE via HAMBURG to PHILIPPINES: 1861 HAMBURG THX.T + P.P. + "3" Spanish Tax marking on entire letter with text datelined "VALPARAISO" to MANILA (PHILIPPINES) with arrival cds on reverse. Exceptionnal. Vf. .... 850
- 692 HONG-KONG to HAMBURG: 1863 6 Tax marking on envelope (small fault) from HONG-KONG to HAMBURG. Verso, blue cds HONG-KONG. Vf. .... 200
- 693 HELIGOLAND: 1862 HELIGOLAND on entire letter with full text to BREMEN. Scarce. Superb. .... 450
- 694 HELIGOLAND: 1889 1 1/2d (x2) + 5d Bloc of 4 canc. Boxed AUS HELGOLAND / ÜBER CUXHAVEN on 10pf POSTAL STATIONERY to HAMBURG. Rare. Vf. .... 600
- 695 HELIGOLAND: 1879 P./Stat 3f 5pf + 3f 5pf canc. HELIGOLAND on card (special type) to GERMANY. Vf. (see web) ..... 100
- 696 HELIGOLAND: 1 1/2P 10pf canc. Straight line cachet HELIGOLAND on card to ENGLAND. Vf. .... 60
- 697 HELIGOLAND: 1890 1 Shilling + 5 Shilling canc. HELIGOLAND on REGISTERED envelope (crease) to ENGLAND. Signed BÜHLER + JENS MÜLLER Certificate (2005). Vf. .... 250
- 698 HELIGOLAND: 1890 3f 5pf (x2) + 1 1/2P 10pf canc. HELIGOLAND on envelope to HANNOVER. Vf. .... 120



- 701 1864 SHANGHAI to PRUSSIA: 1864 6 Tax marking on envelope from SHANGHAI via TRIESTE to BRESLAU (PRUSSIA). Verso, SHANGHAI + HONG-KONG blue + Boxed ODERBERG + KANPRZIN / ODERBERG + BRESLAU. Vf. ..... 350
- 702 PRUSSIA: 1868 Pair 2g with nice margins canc. 103 + Boxed VOERDE on entire letter to FRANCE. Vf. .... 100



- 703 GERMANY - PRE U.P.U mail to SIAM: 1883 10pf (x4) + 20pf canc. ALTONA on envelope to BANGKOK (SIAM). Verso, NAPOLI PORTO + SINGAPORE PAID red. THAILAND joined the U.P.U on 01.07.1885. Extremely Rare destination (PRE U.P.U. period). Vf. .... 1200
- 704 WWI -GERMAN OCCUPATION - BELGIUM: 1918 2Fr50 on 2 MARK (x2) canc. VERVIERS + EXPRES Label on REGISTERED cover to GERMANY. Vf. (see web) ..... 70



- 705 1893 GERMANY 5pf canc. KDPS SHANGHAI + SHANGHAI LOCAL POST 2c canc. SHANGHAI LOCAL POST on envelope to BRAUNSCHWEIG. STEUER Certificate (1993). Superb. .... 700
- 706 1896 GERMANY 5pf canc. KDMS N°5 + JAPAN 5s canc. NAGASAKI on envelope to NAGASAKI GERMAN CONSULATE. Vf. . 250



**CHINA to BORNEO  
"MISSENT TO SANDAKAN"**



**707 CHINA - MISSENT TO SANDAKAN - SHANGHAI to BORNEO:** 1893 VORLAUFER 5pf (x2) + 10pf canc. KDP SHANGHAI on SHANGHAI MUNICIPALITY LOCAL POST Card to BORNEO. Recto, Boxed MIS-SENT TO SANDAKAN + SINGAPORE. Verso, HONG-KONG + BANDJERMASIN + SANDAKAN red. Very fine and exceptionally Rare destination. .... **1200**

**708 CHINA - CHEFOO LOCAL POST:** 1894 VORLAUFER 5pf (x4) canc. SHANGHAI 25.10.94 + CHEFOO LOCAL POST 1c canc. LOCAL POST CHEFOO 22 OCT 94 on envelope to GERMANY. Rare combination. Vvf. .... **1800**



**709 CHINA - CHINKIANG LOCAL POST:** 1895 VORLAUFER 10pf canc. SHANGHAI + CHINKIANG LOCAL POST 1/2c canc. CHINKIANG POSTAL SERVICE on envelope to BADEN (SITZERLAND). Very Rare combination. Signed BOTHE + JÄSCHKE LANTELME Certificate (2005). Superb. .... **2600**

**710 CHINA - CHEFOO LOCAL POST:** 1896 GERMANY 20pf canc. SHANGHAI + CHEFOO LOCAL POST 1/2c (x2) on envelope to FRANCE. Verso, LOCAL POST CHEFOO + SHANGHAI LOCAL POST. Scarce. Vf. .... **1250**



**711 CHINA - VORLAUFER:** 1897 20pf (v48d) + 25pf (v49b) x4 canc. TIENSIN on REGISTERED envelope to BERLIN. Vf. .... **350**

**712 CHINA:** 1900 P./Stat 5pf + 3pf (n° 1 Ilc) + 5pf (n° 2I) + 10pf (n° 3Ia) + 20pf (n° 4I) + 50pf (n° 6I) canc. HANKAU provisional cancel to MARSEILLE (FRANCE). Verso, BRINDISI AMBULANTE. Attractive 5 color franking. STEUER Certificate (2007). Superb. .... **1200**





**LÉGATION  
de BELGIQUE**

**PETCHILI  
CHINA**

**20 copy  
of 10pf  
GERMANIA**



- 713 CHINA - FOOCHOW PROVISIONAL: 1901 5pf on 10pf (n° 711) well centered canc. FUTSCHAU on local envelope. STEUER Certificate (2000). Rare provisional stamp on cover (Michel = 2000€). Superb. .... 650
- 714 LEGATION de BELGIQUE - CHINA: PETCHILI 1901 GERMANIA 20 copy of 10pf (Michel PVC) canc. PEKING on large envelope to "MINISTRE DES AFFAIRES ETRANGERES" BRUXELLES (BELGIUM). Verso, Wax Seal LEGATION DE BELGIQUE en CHINE. One stamp defective. Exceptional franking. Vvf. .... 600
- 715 CHINA: 10pf canc. KD.FELD POSTSTATION SUDFORT / TAKU on printed card to GERMANY. Superb. (see web) ..... 100
- 716 PETCHILI: 1902 GERMANY 10pf (PVC) Strip of 3 canc. SCHANHAIKWAN on REGISTERED envelope to SHANGHAI. Vvf. .... 250
- 717 CHINA: 1900 20pf (n° 411) x2 canc. PEKING DEUTSCHE POST (scarce type) on REGISTERED envelope to ITALY. Vf. .... 250
- 718 CHINA: 1901 20pf canc. KD.FELD POST STATION N° 1 ON envelope to KIAUTSCHAU with arrival cds. Vvf. .... 100

**"KAMERUN" erased  
(modified CAMEROUN)**



- 719 GERMAN EAST AFRICA: 1914 7 1/2h canc. TAVETA DEUTSCHE FELDPPOST on "OHMS" envelope to TANGA. Vf. (see web) .... 50
- 720 OLD CALABAR via GERMAN CAMEROUNS: 1904 KAMERUN 10pf canc. RIO DEL REY on superb postcard "SOUTHERN NIGERIA OLD CALABAR" datelined "BOUGE 12 nov. 1904" to STOCKHOLM (SWEDEN). Rare. Vf. (see web) ..... 50
- 721 CAMEROUNS - NO STAMPS AVAILABLE: 1915 POSTAL STATIONERY 5pf with "KAMERUN" erased (modified CAMEROUN) datelined "EDEA" canc. TRESOR ET POSTE AUX ARMEES to FRANCE. Scarce. Vvf. .... 450
- 722 CAROLINES: 1904 1 MARK canc. PONAPE KAROLINEN on REGISTERED envelope to GERMANY. Vvf. .... 150
- 723 CAROLINES ISLANDS: 1912 GERMAN NEW GUINEA 10pf tied manuscript "SEEPOST K.D.S.P. KOMET 4 Jan 1912" + PALAU/PALAU-INSELN on envelope from ANGAUR to WINKLER (the head of the PALAU Station). Rare. STEUER Certificate (2006). Superb. .... 2500



**FOOCHOW  
Surcharge**



- 724 KIAUTSCHAU - FOOCHOW Surcharge: Two vertical strips of 5 canc. FUTSCHAU DEUTSCHE POST on large piece. Multiples are scarce. Frankings of this size are very Rare. Catalogued as singles MICHEL = 12 000 €. JASCHKE-LANTELMÉ Certificate (2024). Exhibition Item of superb quality. .... 3000
- 725 KIAUTSCHOU: 1898 VORLAUFER 10pf (x2) + GERMAN CHINA 50pf (x2) canc. TSINTANFORT MARINE-FELDPPOST on envelope to GERMANY. Vvf. .... 250



- 726 KIAUTSCHOU - TAPUTUR: 1901 5pf + 25pf canc. TAPUTUR + CHINA KIAOCHOW on REGISTERED envelope to GERMANY. Signed STEUER. Superb. .... 300
- 727 1902 CHINA P./Stat. canc. TOMBSTONE hand-stamp + KIAUTSCHOU 5pf canc. KAUMI to GERMAN Soldier at TSINGTAU. Scarce. Vvf. .... 400
- 728 CONSTANTINOPEL to ADEN: 1890 P./Stat. 20p on 10pf + 20p on 10pf canc. CONSTANTINOPEL 1 to ADEN, redirected GERMANY. Scarce. Vvf. .... 100
- 729 1900 AUSTRIA 5h (x2) pen canc. "SAZBURG" on card to CONSTANTINOPEL with German arrival cds. Vvf. (see web) ..... 50
- 730 JAFFA to AUSTRALIA: 1902 P./Stat. 20p on 10pf canc. JAFFA + PORT-SAID to MELBOURNE (AUSTRALIA). Vvf. .... 80
- 731 MARIANES: 1901 5pf + 25pf canc. SAIPAN on REGISTERED envelope to GERMANY. Verso, superb and Rare Wax Seal Crown "ISLA DE SAIPAN". Vvf. .... 150
- 732 MARIANES: 1906 2 MARK + 1 MARK + 3pf (x3) + 5pf (x2) + 10pf + 20pf + 25pf + 40pf (x2) + 50pf canc. SAIPAN on REGISTERED envelope to GERMANY. Vvf. .... 180



- |     |   |     |
|-----|---|-----|
| 733 | MARIANES: 1914 3pf + 5pf + 10pf + 20pf + 25pf + 30pf + 40pf canc. SAIPAN on REGISTERED card via MANILA (PHILIPPINES) to GERMANY. Signed JÄSCHKE. L. Vvf. .... | 150 |
| 734 | MARIANES: 1906 3pf Bloc of 10 canc. SAIPAN MARIANEN on REGISTERED envelope to GERMANY. Vvf. ....  | 100 |
| 735 | MARIANES: 1903 3pf + 5pf + 10pf + 20pf + 25pf canc. SAIPAN MARIANEN on REGISTERED envelope to GERMANY. Vvf. ....  | 120 |
| 736 | MARIANES: 1905/07 Nice lot of 2 REGISTERED covers from SAIPAN to GERMANY. Superb. (see web) .....   | 140 |
| 737 | MARSHALL: 1900 20pf + 25pf canc. JALUIT on REGISTERED cover to GERMANY. Vf. ....  | 120 |
| 738 | MARSHALL: 1901 3pf (x2) + 5pf + 20pf canc. JALUIT on REGISTERED cover to GERMANY. Vf. ....  | 120 |
| 739 | MARSHALL: 1900 3pf + 5pf + 10pf + 20pf + 25pf + 50pf canc. JALUIT on REGISTERED cover to BREMEN. Vf. ....   | 150 |
| 740 | MARSHALL: 1902 3pf to 80pf canc. JALUIT on REGISTERED envelope to GERMANY. Vvf. ....  | 150 |



741 MARSHALL: 1906 5 MARK + 3 MARK + 2 MARK + 1 MARK canc. JALUIT on REGISTERED envelope to GERMANY. Vvf. .... 350

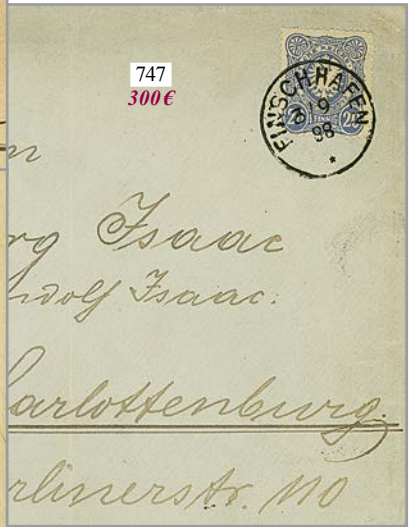
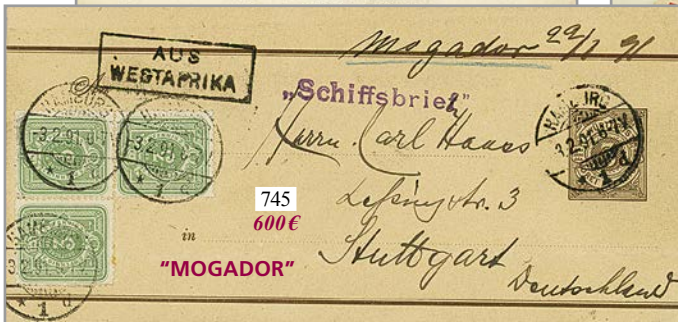

- 742 MARSHALL: 1914 25 pf (x2) + 40pf (x2) canc. JALUIT on REGISTERED envelope to GERMANY. Vf. .... 200
- 743 MARSHALL: 1901/10 Nice lot of 5 covers (2 REGISTERED). Vvf. (see web) ..... 200
- 744 MOROCCO: 1899 BELGIUM Postal Stationery 10c canc. RABAT MAROCCO DEUTSCHE POST to BELGIUM. Rare. Vvf. (see web) ..... 300
- 745 MOROCCO: 1891 WURTEMBERG P./Stat 3pf + GERMANY 3pf (x3) canc. HAMBURG + Boxed AUS WESTAFRIKA + "MOGADOR 22.1.91" + SCHIFFSBRIEF to STUTTGART. Rare. Superb. .... 600
- 746 MOROCCO: 1913 5c on 5pf + 30c on 25pf canc. ALKASSAR on REGISTERED cover to GERMANY. Signed BOTHE. Vvf. .... 175
- 747 NEW GUINEA: 1898 VORLAUFER 20pf (V42c) canc. FINSCHHAFEN on envelope to GERMANY. Michel = 1200€. Superb. .... 300
- 748 SAMOA - BRITISH OCCUPATION: 1914 G.R.I 3 SHILLINGS on 3 MARK (n° 121) canc. APIA on envelope to MATAFELE. Variety (truncated "I"). Very Rare stamp on cover (Only 458 stamps overprint). Certificates KILIAN (1985) + SCHELLER (2022). Superb. .... 1500



**SAMOA**  
British occupation  
to  
**BOLIVIA**

**749 SAMOA - British occupation to BOLIVIA:** 1914 GRI 1/2d on 5pf + Pair 1d on 10pf canc. APIA SAMOA on REGISTERED envelope to COCHABAMBA (BOLIVIA). Verso, VALPARAISO CHILE + SYDNEY. Extremely Rare destination. Vvf. .... **1250**

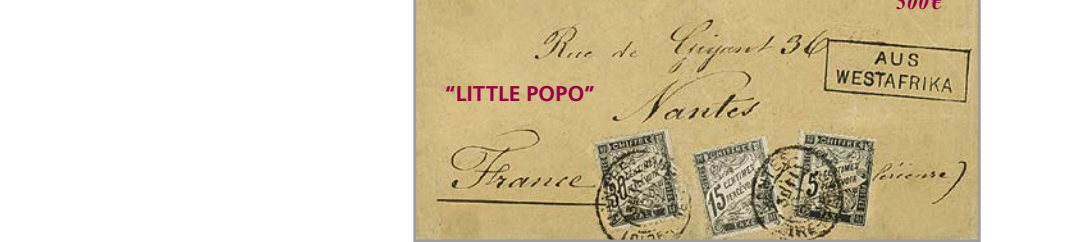

**750 TOGO:** Boxed AUS WESTAFRIKA + "STAMPS NOT OBTAINABLE / AFFRANCHISSEMENT IMPOSSIBLE / FAUTE DES BUREAUX" on envelope from LITTLE POPO to NANTES (FRANCE) taxed on arrival with French POSTAGE DUES 5c + 15c + 30c. Scarce. Vvf. ... **500**

**751 TOGO:** 1907 GERMANIA POSTAL STATIONERY 2pf + 3pf + GERMAN TOGO 3pf (x2) canc. NUATYA to GERMANY with arrival cds. No text. Rare combination. Superb. .... **100**



**752 TOGO:** 1887 GERMANY P./Stat. 5pf + 3pf (x2) canc. VERNIERS / COELN-RHEIN + "LITTLE POPO 24/8 87" + Boxed AUS WESTAFRIKA MIT HAMBURGER DAMPFER to GERMANY. Signed DRAHN + BPB Certificate (2002). Superb. .... **450**

**753 TOGO:** 1916 ANGLO-FRENCH OCCUPATION 1 SHILLING canc. LOME on REGISTERED envelope to AARAU. Vvf. .... **80**

**754 GOLD COAST - KETA:** 1855 Entire letter datelined "KETA" (KWITTA) Forwarded via LONDON to BREMEN. Vvf. .... **1000**

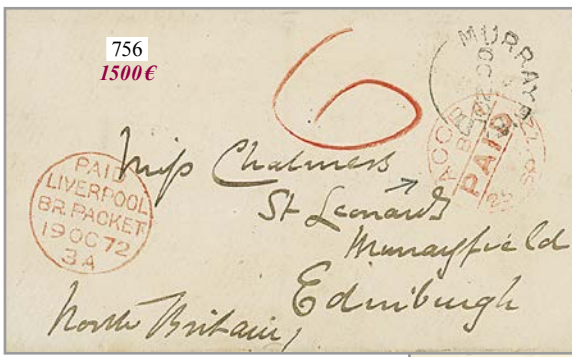

**GOLD COAST**

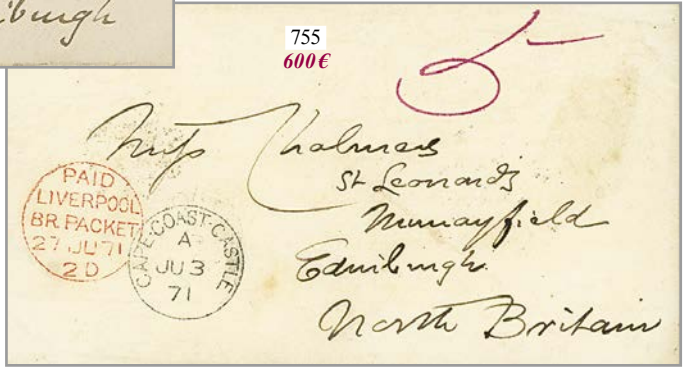

- 755 GOLD COAST: 1871 CAPE COAST CASTLE on envelope to SCOTLAND. Rare. Superb quality. .... 600
- 756 GOLD COAST: 1872 ACCRA PAID in red on envelope to MURRAYFIELD SCOTLAND. Rare. Vf. .... 1500
- 757 GOLD COAST: 1878 GREAT BRITAIN 1d (x3) canc. ADDAH on piece. BPA Certificate (1994). Ex. ASHANTI. Rare. Vvf. .... 500



- 758 GOLD COAST: 1881 4d canc. 556 + PAID AT CAPE COAST CASTLE in red on envelope to BERLIN (GERMANY). Vf. .... 250
- 759 GOLD COAST: 1885 4d canc. by Seal POST OFFICE / GOLD COAST / ADDAH + ADDAH + ACCRA on envelope from "BASEL MISSION FACTORY / ADDAH" to WURTEMBERG (GERMANY). Scarce. Vf. .... 600
- 760 GOLD COAST: 1889 4d canc. WINNEBAH in Red on envelope to ENGLAND. Rare. Superb. .... 400
- 761 GOLD COAST to RUSSIA: 1902 P/Stat 1/2d + 2 1/2d to RIGA (RUSSIA). Rare destination. Vf. .... 80

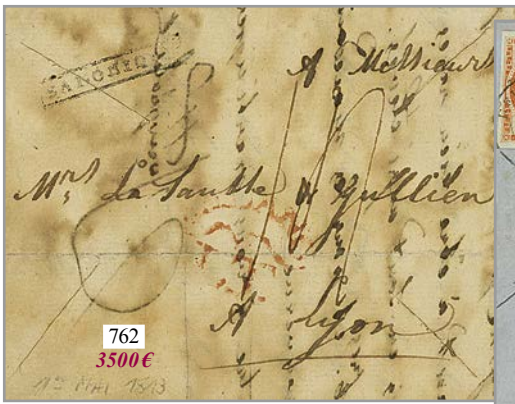

762  
3500€



763  
800€

**GREECE - NAPOLEONIC PERIOD**

- 762 GREECE - French occupation - NAPOLEONIC PERIOD:** 1813 Extremely Rare Boxed cachet SALONIQUE on DISINFECTED (vinegar) entire letter to LYON (FRANCE). GREAT RARITY. Only 3 or 4 covers known. J.F. BRUN Certificate (2017). Superb. .... 3500
- 763 GREECE:** 1868 FRANCE 40c canc. GC 2240 + MARSEILLE + AFFRANCHISSEMENT INSUFFISANT on cover to PIREE (GRECE) taxed on arrival with GREECE 10l + 40l. Scarce. Vvf. .... 800



765  
1000€



764  
1450€

- 764 GREECE:** 1869 GREAT BRITAIN 2d + 3d (x2) canc. 96 + LONDON + INSUFFICIENTLY STAMPED + GREECE 10l (x2) + 80l (x2) canc. KEPKYPA on cover to CORFU. Rare combination of superb quality. .... 1450
- 765 GREECE:** 1873 5 Soldi (x2) canc. RETTIMO + GREECE 20l canc. 2 on cover from RETTIMO to PIREO (GREECE). Rare. Ex. JERGER. FERCHENBAUER Certificate (2004). Vvf. .... 1000



766  
200€



767  
80€

- 766 GREECE:** 1879 GREECE 20l POSTAGE DUE on cover from MALTA + "p. S.S. CASTOR" to SYRA (GREECE). Scarce. Vf. .... 200
- 767 IONIAN ISLANDS:** 1853 GREAT BRITAIN 1 Shilling (corners cut) on envelope to CORFU (IONIAN ISLANDS). Vvf. .... 80
- 768 IONIAN ISLANDS:** 1858 Boxed Tax marking 6 1/4 + CORFU on entire letter from CORFU via TRIESTE to ENGLAND. Vf. (see web) . 100



**CORFU - MILITARY CONCESSION Rate**



772  
500€



770  
1800€



771  
300€



769  
60€



773  
400€



774  
150€



775  
1800€

- 769 IONIAN ISLANDS: 1859 Scroll Sta MAURA in blue on cover with full text to VENEZIA (ITALY). Vvf. .... 60
- 770 IONIAN ISLANDS: 1859 1 penny blue (n° 1) with 4 nice margins Pen cancel on entire letter with full text from CEPHALONIA to CORFU. Rare in this quality. SIMMERMACHER Certificate (2011). Superb. .... 1800
- 771 IONIAN ISLANDS: 1860 GREAT BRITAIN 4d (x3) one stamp with crease canc. WC/3 + AUS ENGLAND PER AACHEN FRANCO on cover to CEPHALONIA redirected to GREAT BRITAIN. Scarce. Vf. .... 300
- 772 IONIAN ISLANDS - MILITARY CONCESSION Rate: 1860 GREAT BRITAIN 1d canc. 30 + "COMMANDING The 214 Regiment CORFU" on military envelope to ENGLAND. Very Rare use of BRITISH Stamp at CORFU. Vf. .... 500
- 773 IONIAN ISLANDS: 1862 FRANCE 20c + 80c with nice margins on entire letter from PARIS to CORFOU. Verso, 15 Tax marking + TRIESTE + CORFU. Rare. Superb. .... 400
- 774 IONIAN ISLANDS: 1878 AUSTRIA P./Stat 2k + 5k canc. Austrian cds CORFU + COL VAP. DA / TRIESTE to CONSTANTINOPEL with arrival cds. Scarce. Vf. .... 150
- 775 GUATEMALA: 1879 4r lilac "Star" cancel + CORREOS GUATEMALA + Rare entry mark OUTREMER V.ANGL. PARIS in blue on envelope to FRANCE. Rare. MOORHOUSE Certificate (2010). Superb. .... 1800



- 776 HAITI: 1872 FRANCE 10c (n°28) x2 + 80c (n°32) canc. ANCHOR + HAITI PAQ FR D N° 1 on cover from CAP HAITIEN to FRANCE. Rare. Vf. ..... 600 €
- 777 HAITI: 1881 3c + 7c with 4 nice margins canc. PORT-AU-PRINCE HAITI on cover to FRANCE. Scarce. Vvf. .... 350 €



- 778 HONG-KONG: 1870 LISBOA + GIBRALTAR + PAID / POSTAGE ACCOUNTED FOR BY / PORTUGAL TO G.P.O LONDON on envelope to HONG-KONG. Verso, SINGAPORE to HONG-KONG MARINE SORTER. Scarce. Vf. .... 650 €



- 779 AMOY: 1848 Entire letter datelined AMOY 2 march 1848 to CHIN CHOW Bay. Rare. Vf. (see web) ..... 150 €
- 780 AMOY: 1873 8c canc. Blue cachet PETERSEN / AMOY + B62 on arrival on cover to HONG-KONG. Rare. Vvf. .... 500 €
- 781 AMOY: 1875 8c canc. B62 + AMOY (verso) + SAN FRANCISCO PAID ALL on envelope to NEW YORK (USA). Vf. .... 250 €
- 782 AMOY: 1879 5c on 18c canc. Killer A1 + AMOY on U.P.U. card to ENGLAND. Rare. Vf. .... 1600 €



783 AMOY - Killer D27: 1882 HONG KONG 10c (x2) canc. D27 + AMOY on envelope (faults) to NEW YORK (USA). Very scarce. Vf. . 2000



**CUSTOMS AMOY to NORWAY**

784 CUSTOMS AMOY to NORWAY: 1896 10c (x3) canc. AMOY + verso CUSTOMS AMOY on REGISTERED envelope to ARENDAL (NORWAY). Chinese postage was paid in Cash. Rare combination to a scarce destination. Vvf. .... 1500



785 CUSTOMS AMOY: 1889 20c on 30c (x2) canc. AMOY + verso CUSTOMS AMOY in Red on REGISTERED envelope to GERMANY. Chinese postage was paid in Cash. Rare combination. Superb. .... 1000



- |     |  |     |
|-----|--|-----|
| 786 | AMOY: 1888 2c (x5) canc. AMOY on envelope to ENGLAND. Superb. ....   | 250 |
| 787 | AMOY: 1886 10c deep green canc. AMOY on envelope to KALLUNDBORG (DENMARK). Vf. ....  | 200 |
| 788 | AMOY: 1889 2c (crease) canc. AMOY on envelope to DAKOTA (USA). Verso, P.POLLETTI / CUSTOM HOUSE / AMOY CHINA. Vf. ...  | 200 |
| 789 | AMOY: 1894 Postal Stationery 3c canc. AMOY to ITALY. Vvf. ....   | 120 |
| 790 | TAIWAN - FORMOSA via AMOY: 1896 Postal Stationery 4c datelined "TAINAIFU FORMOSA" canc. AMOY to ENGLAND. Rare. Vvf. ....   | 500 |
| 791 | AMOY: 1899 20c on 30c canc. AMOY + GERMAN REGISTERED LABEL SHANGHAI EINGESCHREIBEN on envelope to SHANTUNG, TSINGTAU KIAUTSCHOU. Verso, Dollar shop SHANGHAI + TSINGTAU CHINA. Vvf. .... | 500 |
| 792 | AMOY: 1899 5c (x5) canc. AMOY ON REGISTERED envelope to HONG-KONG. Vvf. ....   | 400 |

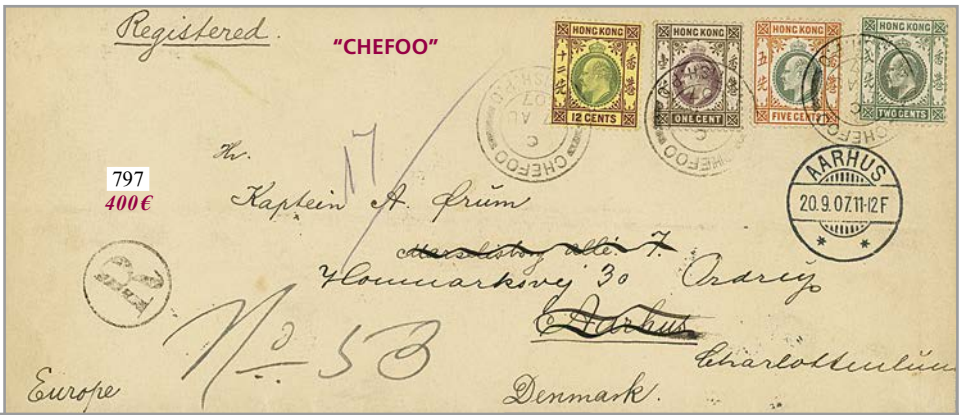

797  
400€



795  
500€



794  
200€

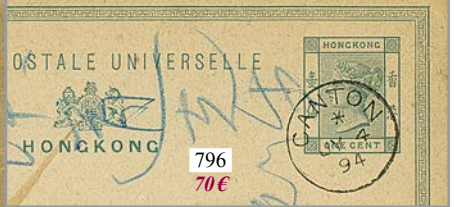

796  
70€



798  
800€



793  
150€



- 793 AMOI: 1902 Pair 5c yellow canc. AMOI on envelope to USA. Superb. .... 150
- 794 AMOI: 1903 1c canc. AMOI on commercial card to FOOCHOW. Unusual and Rare advertising usage. Vf. .... 200
- 795 AMOI: 1912 2c (x2) + verso 1c (x2) + 4c + 10c canc. AMOI on REGISTERED envelope to COPENHAGEN (DENMARK). Scarce. Vvf. .... 500
- 796 CANTON: 1894 HONG-KONG P./Stat. 1c canc. CANTON to HONG-KONG. Superb. .... 70
- 797 CHEFOO: 1907 1c + 2c + 5c + 12c canc. CHEFOO BRITISH P.O. on REGISTERED envelope to DENMARK. Vvf. .... 400
- 798 FOOCHOWFOO: 1867 HONG-KONG 6c + 48c canc. B62 + FOOCHOWFOO (verso) on cover to USA. 48 Cent used at FOOCHOWFOO is very Rare. Vvf. .... 800

**F1  
FOOCHOWFOO**

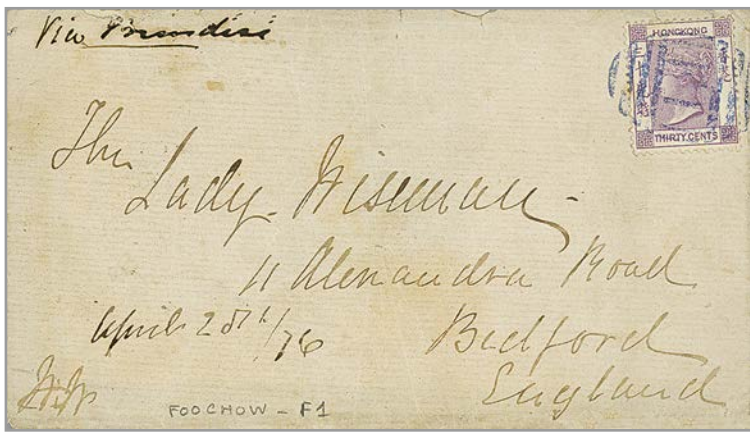

**799 FOOCHOWFOO:** 1876 30c canc. Killer F1 on envelope (small part missing on revers) to ENGLAND. Verso, HONG-KONG + BEDFORD arrival cds. Scarce. Vf. ..... **1500**

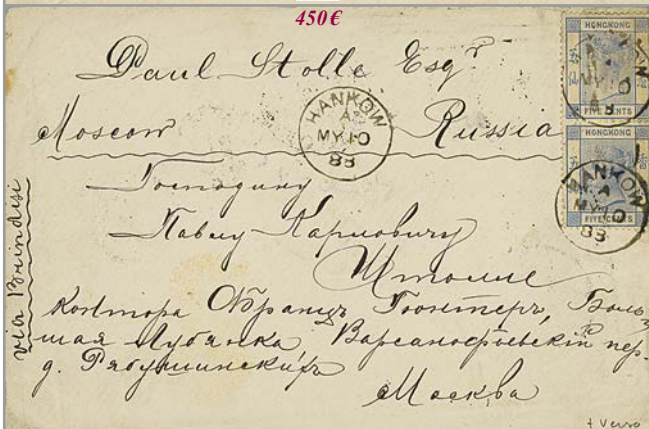
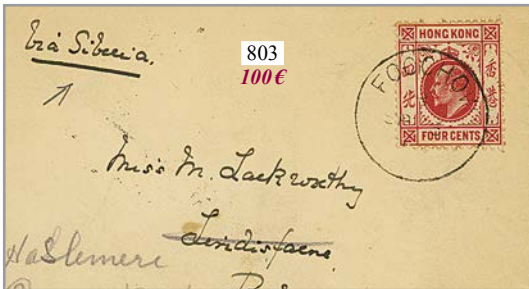

**800 FOOCHOWFOO:** 1893 POSTAL STATIONERY 1c canc. FOOCHOWFOO to SHANGHAI. Vvf. .... **150**  
**801 FOOCHOWFOO:** 1898 P/Stationery 4c canc. FOOCHOWFOO to ST PETERSBURG (RUSSIA). Vf. .... **200**  
**802 FOOCHOW:** 1901 10c (x3) canc. FOOCHOW on REGISTERED envelope to LONDON. Vvf. .... **350**  
**803 FOOCHOW:** 1910 4c canc. FOOCHOW on envelope VIA SIBERIA to ENGLAND. Vvf. .... **100**  
**804 HANKOW to RUSSIA:** 1883 5c (x2) canc. HANKOW on envelope to MOSCOW (RUSSIA). Vvf. .... **450**



- 805 HANKOW: 1886 5c (x2) canc. HANKOW (Rare type B) on envelope to COPENHAGUEN (DENMARK). Superb. .... 350  
 806 HANKOW: 1892 2c (x2) + 5c (x2) canc. HANKOW on REGISTERED envelope to ENGLAND. Scarce rate. Vf. .... 350

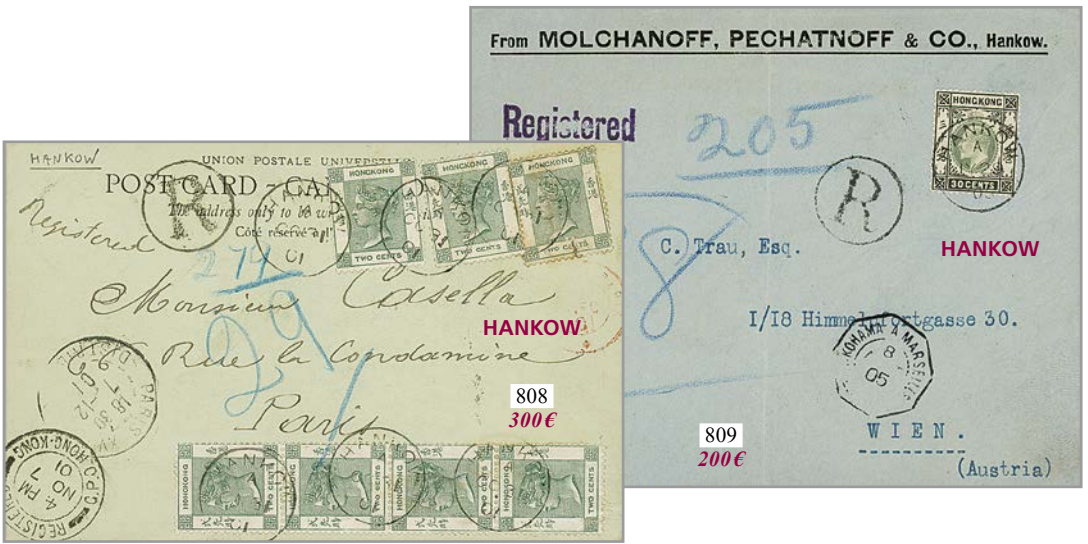

- 807 HANKOW: 1895 10c (x3) canc. HANKOW on reverse of REGISTERED letter to USA. Vf. (see web) ..... 250  
 808 HANKOW: 1901 2c (x7) canc. HANKOW on REGISTERED card to PARIS (FRANCE). Scarce. Vvf. .... 300  
 809 HANKOW: 1905 30c canc. HANKOW on REGISTERED envelope to AUSTRIA. Vvf. .... 200



- 810 HANKOW: 1920 10c overprint CHINA (x2) canc. BRITISH POST OFFICE HANKOW on REGISTERED envelope to SWITZERLAND. Superb. .... 200  
 811 LIU-KUNG-TAU: 1908/09 2 cards to or from LIU-KUNG-TAU. Nice pair. Vvf. .... 100



- 812 LIU-KUNG-TAU: 1912 4c canc. LIU-KUNG-TAU on envelope with full text (NAVAL SIGNAL 5 pages) to UK. Vvf. .... 120
- 813 LIU-KUNG-TAU: 1918 10c overprint CHINA canc. LIU-KUNG-TAU + CENSOR Label on envelope to USA. Vf. .... 150
- 814 LIU-KUNG-TAU: 1920 4c canc. LIU-KUNG-TAU on envelope to ENGLAND. Vvf. .... 100
- 815 SHANGHAI: 1904 HONG-KONG ONE DOLLAR (x2) canc. SHANGHAI + CHINA 20c + 2 DOLLARS canc. on front of PARCEL + large flap with Wax Seal + Red ZOLL Label. Rare. Vf. .... 500
- 816 SWATOW: 1891 10c canc. SWATOW on envelope to SHANGHAI (CHINA). Vvf. .... 200
- 817 SWATOW: 1893 10c + 20c on 10c canc. SWATOW on REGISTERED envelope to GERMANY. Rare. Vvf. .... 450
- 818 SWATOW to AUSTRIAN SHIP IN SWEDEN: 1903 P./Stat. 4c canc. SWATOW to "S.S KAISERIN MARIA THERESIA", STOCKHOLM (SWEDEN). Scarce. Vf. .... 250





- 819 TIENTSIN: 1922 2c + 8c + 10c on REGISTERED envelope from TIENTSIN to USA. Vf. .... 200
- 820 WEI HAI WEI - JAPANESE OCCUPATION: Red japanese military cachet on cover from NAGANO to LIU KUNG TAU. Scarce. Vvf. .... 200
- 821 WEI HAI WEI: Provisional stamp on letter (text only) datelined "CHINA SQUADRON at WEI-HAI-WEI". Vvf. .... 250
- 822 WEI HAI WEI: 1900 CHINA P./Stat. 1c + 1c + 2c canc. WEIHAIWEI + French P.O. 5c (x2) canc. SHANGHAI to USA. Rare. Superb. . 500
- 823 WEI HAI WEI: 1900 CHINA 10c canc. WEIHAIWEI + 20c canc. R + French P.O. 25c + 50c canc. SHANGHAI CHINE on REGISTERED envelope to POLA (AUSTRIA). Rare. Vf. .... 750
- 824 WEI HAI WEI: 1900 USA P./Stat. 2c to Naval officer at WEI-HAI-WEI with arrival cachet. Vvf. .... 150

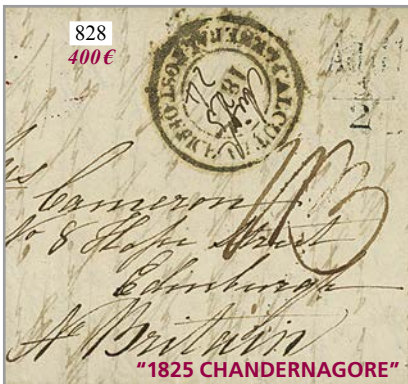

828  
400€

"1825 CHANDERNAGORE"

Or his successor

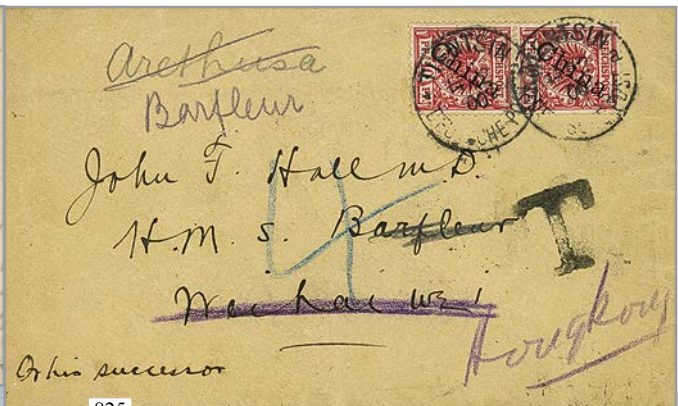

825

500€

TIENSIN to WEI-HAI-WEI



1862 KARIKAL  
"1862 KARIKAL"

831  
400€



1838 CALCUTTA  
INDIA to CANADA

829  
300€



Poste universelle  
 ••• Weltpost •••  
 ••• St. universelle •••  
 Levelező-Lapok  
 Karta korespondenčni listek  
 Briefkaart - Cartolina postale - Post card - Brefkort  
 Открытое-письмо - Таможенно-Почтовый - Дочинна Карта

827  
450€



Verso



826  
750€

- 825 GERMAN CHINA to WEI HAI WEI: 1900 Pair 10pf canc. TIENSIN + T Tax marking (applied at WEI-HAI-WEI?) on envelope to WEI-HAI-WEI redirected to HONG-KONG. Scarce. Vf. 500
- 826 WEI HAI WEI: 1901 AUSTRIA POSTAL STATIONERY datelined SHAN HAI KUAN / S.M. SCHIFF KAISERIN ELISABETH + CHINA 1c + 1/2c (x2) + 2c canc. WEI HAI WEI + CHINA French P.O. 10c canc. SHANGHAI to GRAZ (AUSTRIA). Scarce. Vvf. .... 750
- 827 WEI HAI WEI: 1903 CHINA 4c canc. LIU KUNG TAU + CHINA French P.O. 10c canc. CHEFOO POSTE FRANÇAISE on card datelined WEI HAI WEI to ENGLAND. Scarce. Vvf. .... 450
- 828 INDIA - CHANDERNAGORE: 1825 CALCUTTA GENERAL POST OFFICE + Tax marking "ADD / 1/2" on entire letter with full text datelined CHANDERNAGORE to SCOTLAND. Rare. Vvf. .... 400
- 829 INDIA to CANADA: 1838 NEW YORK red + QUEENSTON + Tax marking on entire letter datelined "CALCUTTA 22 December 1838" to CANADA. Verso, red cachet FORWARDED BY GOODHUE & Co / NEW-YORK. Extremely Rare destination. Vf. .... 300



836  
1000€ "PENANG"

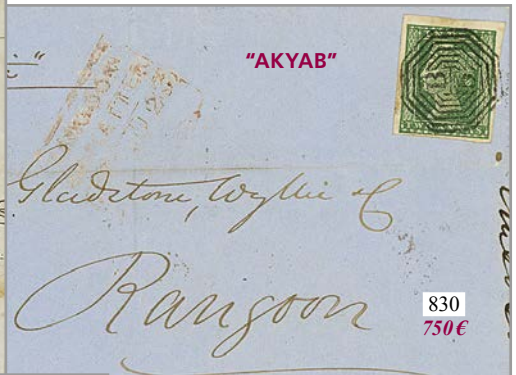

830  
750€



832  
1000€



834  
200€



833  
500€



835  
400€



- 830 INDIA - AKYAB: 1859 2a with 4 large margins canc. B/5 on cover from AKYAB to RANGOON. Verso, AKYAB SHIPLETTER / PAID. Superb Quality. .... 750
- 831 INDIA - FRENCH SETTLEMENTS: 1862 Very Rare cachet BUREAU DE KARIKAL + Boxed PD (PAID in CASH) on cover from KARIKAL to PARIS (FRANCE). Superb. (photo p114) ..... 400
- 832 INDIA: 1863 Extremely Rare exchange marking F./38 on cover from CALCUTTA to ISERLOHN (PRUSSIA). Probably unique. Superb. .... 1000
- 833 USA to INDIA - PRE-U.P.U mails: 1865 USA 3c spectacular bloc of 10 + 1 copy PEN cancel on reverse of envelope to INDIA. Probably Unique combination from US to INDIA. Vf. .... 500
- 834 BURMA to CHINA: 1865 INDIA 4a canc. 156 + RANGOON on cover to DANISH CONSUL at SHANGHAI. Superb. .... 200
- 835 INDIA: 1/2a Block of 12 canc. on reverse of envelope from HYDERABAD to ANNAN (SCOTLAND) redirected to EDINBURGH with GB 1d red. Nice combination. BPB Certificate (2001). Vf. .... 400
- 836 INDIA: 1855 1 ANNA (x2), fault on entire letter with text from PENANG to France. Verso, ALEXANDRIA + PENANG. Vf. .... 1000



**837 INDIA:** 1871 1/2a + 8a (x4) canc. M16 + TELLICHERY + HOLAPORE on envelope to BORDEAUX (FRANCE) redirected with French stamps 15c (x2) + 30c to PARIS. Extremely Rare combination INDIA / FRANCE. ROUMET Certificate. Vvf. .... **2000**



**838 LOMBARDY VENETIA to MALTA:** 1856 45c (x2) canc. VENEZIA + P.P. red on cover to MALTA. Verso, NIZZA MARITTA + MALTA. Rare. Superb. .... **4500**



839  
1000€



840  
1800€

**839 LOMBARDY VENETIA to IONIAN ISLANDS:** 1858 10 SOLDI (x2) canc. VENEZIA + Tax "15" kreuzer deleted and changed with "30" kreuzer on cover to CEPHALONIA with arrival cachet. Scarce. Vvf. .... **1000**

**840 LOMBARDY VENETIA / SWITZERLAND:** 1864 LOMBARDY VENETIA 10s + 15s canc. UDINE + FRANCA on entire letter to LOCARNO (SWITZERLAND) redirected to MILANO with SWITZERLAND 10c canc. LOCARNO. Rare combination. Superb. .... **1800**



842  
7500 €

- 841 LOMBARDY-VENETIA: 1864 FRANCE POSTAGE DUE 15c with 4 nice margins canc. MARSEILLE on entire letter from MILANO. Vvf. (see web) ..... 150
- 842 NEAPOLITAN PROVINCES - QUADRICOLOR to GREECE: 1862 1g (x2) + 2g + 5g + 10g canc. NAPOLI PORTO on cover to SALONIQUE (GREECE). Verso, French P.O. SALONIQUE TURQUIE + LES DARDANELLES TURQUIE. DIENA Certificate (1991). Exhibition Item of superb quality. .... 7500



844  
500 €



843  
250 €

- 843 PAPAL STATES: 1853 3b + pair 8b + 8b canc. ROMA + VIA DI SARZANA on cover via LE HAVRE to USA. Verso, red cds BUREAU MARITIME LE HAVRE. Scarce. Vvf. .... 250
- 844 PAPAL STATES: 1855 2 pairs of 8b with "INTERSPAZIO" + 6b canc. ROMA + BOSTON Br Pk/5 on cover to NEW ORLEANS (USA). Vvf. .... 500



- 845 PAPAL STATES: 1854 50B with 4 large margins + 2b + 8b Strip of 3 canc. ROMA on envelope to NEW ORLEANS (USA). Vvf. .... 1200



- 846 PAPAL STATES / GREAT BRITAIN: 1856 GREAT BRITAIN 1d Strip of 4 + INSUFFICIENTLY STAMPED + 52 Tax marking on cover to PERUGIA (STATES of the CHURCH) redirected to LIVORNO with PAPAL STATES 8b. Rare combination. Vvf. .... 1400
- 847 CHILE via PANAMA to ROMA: 1868 PANAMA PAQ. FR. A + PANAMA / TRANSIT on entire letter datelined SANTIAGO DEL CHILE to ROMA. Scarce. Vvf. .... 200



- 848 SARDINIA - PRINTED MATTER to AUSTRIA: 1861 5c with 4 nice margins canc. TORINO on complete PRINTED MATTER to VIENNA (AUSTRIA). Scarce. Vvf. .... 250
- 849 SARDINIA - 65c rate (by error) to AUSTRIA: 1863 10c + 20c + 40c canc. TORINO on cover to VIENNE (FRANCE). Simple rate of 65c to destination of VIENNA (AUSTRIA) by mistake instead of VIENNE FRANCE. Scarce. Vf. .... 300



- 850 SARDINIA - 65c rate to AUSTRIA: 1863 5c + 10c (x2) + 40c canc. NAPOLI on cover to VIENNE (AUSTRIA). 40c with 4 large margins, the 3 other stamps just touched. Scarce. Vf. .... 300
- 851 SARDINIA - 65c rate to AUSTRIA: 1863 5c (x2) + 15c + 40c canc. MILANO on cover to VIENNE (AUSTRIA). 40c just touched at right, the 3 other stamps with 4 large margins. Scarce. Vf. .... 500

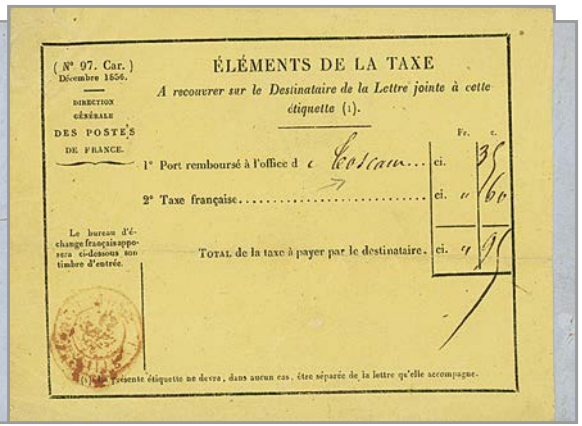

852 TUSCANY: 1857 LIVORNO VIA DI MARE /C in red + DIRITTO TOSCANI £ "0,35" on entire letter from GENOVA to MARSEILLE (FRANCE) taxed with very Rare Yellow TAX Label. Exceptional precursor of POSTAGE DUES. Exhibition Item. Vvf. .... 1000



853 TUSCANY: 1858 2Cr + Pair 9Cr canc. FIRENZE on envelope to NEW YORK (USA). Nice quality. Vvf. .... 600  
 854 TUSCANY: 1855 4Cr + 2 Pairs of 6Cr on entire letter from LEGHORN to PHILADELPHIA (USA). Vf. .... 500

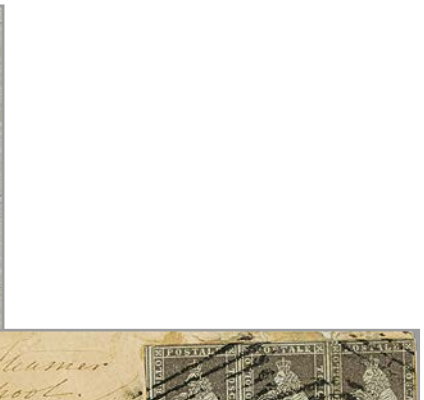

855 TUSCANY - 4 color franking to UNITED STATES: 1857 1Cr + 4Cr + 6Cr + 9Cr Strip of 3 on envelope (reverse small part missing) from LIVORNO to STATESBURG, South CAROLINA (USA). Double rate of 38 Crazies. Small faults. Very Rare. DIENA Certificate (1979) x2. Vf. .... 1500  
 856 TUSCANY to ALEXANDRIE (EGYPT) - Triple rate: 1859 Pair of 6 Cr + 9 Cr (x3) canc. LIVORNO on cover with full text to ALEXANDRIA (EGYPT). Verso, French cds ALEXANDRIE EGYPT. Rare triple rate of 39 Crazie to EGYPT. Vvf. .... 800  
 857 1807 FIRENZE 41 on DISINFECTED entire letter from CONSTANTINOPLE to FIRENZE. Verso, FIRENZE 42 + LIVORNO 43. Vvf. (see web) .. 60



- 858 1816 NETTO DI FUORA E SPORCO DI DENTRO on reverse of entire letter from CONSTANTINOPLE to FIRENZE. Vvf. .... 80
- 859 1819 Disinfected cachet SIGILUM SANITATIS on entire letter from CONSTANTINOPLE to VENEZIA. Vvf. .... 100
- 860 1860 2 entire letters from LIVORNO with 9 French Tax marking to CONSTANTINOPLE (TURKEY). Vvf. (see web) ..... 50
- 861 1864 3 Tax Marking + Let. arrt. per mare on entire datelined "MESSINA 7 may 1864" to TRIESTE. Vvf. .... 250
- 862 ITALY: 1872 SWITZERLAND 10c (x2) + ITALY 10c canc. 9 + FRANCOBOLLO / INSUFFICIENTE on cover to CLUSONE taxed with 10c POSTAGE DUE (x2). Vf. .... 500
- 863 "70c PRE-U.P.U rate to AUSTRALIA": 1873 10c + 20c (x3) on cover from ROMA to SYDNEY (AUSTRALIA). Verso, BRINDISI + SYDNEY. Vvf. .... 300
- 864 SAN MARINO to MACAU: 1892 P./Stat. 10c canc. REPUBBLICA DI S. MARINO + BOLOGNA to "Major de l'ARMEE" at MACAU (CHINA). Verso, SINGAPORE TO HONG-KONG. Very Rare destination. Vvf. .... 400
- 865 LIBYA - PRECURSOR: 1874 MALTA + Tax markin on DISINFECTED entire letter with text datelined BENGAZI to MALTA. Rare. Superb. .... 250
- 866 TUNISIA: ESTERO 5c (Sassone n°3) Strip of 4 canc. 235 + TUNISI POSTE ITALIANE + COI POSTALI ITALIANI on envelope to LIVORNO. SASSONE = 5625€. Vf. .... 400





- 867 JAPAN: 1877 10s ultramarine cork cancel + YOKOHAMA PAID ALL + SAN FRANCISCO on envelope to ENGLAND. P.F. Certificate (2016). Superb. .... 750
- 868 JAPAN - NAGASAKI: 1888 FRANCE 5c + 10c canc. CORR. D'ARMEES SHANG-HAI on enveloppe (special reduced military rate at 15c) with full text of 6 pages datelined NAGASAKI to FRANCE. Signed CALVES. Superb. .... 250
- 869 JAPAN: 1895 Envelope from LORIENT (FRANCE) to PHU-LANG-THUONG (Tonkin) redirected to YOKOHAMA (JAPAN). Verso, JAPAN 4s (x2) + 1s (x2) canc. boxed japanese cachet. Scarce. Vf. .... 200
- 870 JAPAN / HAWAII: 1907 JAPAN P./Stat. 4s canc. HONNOLULU HAWAII RECEIVED + TOKYO to HONNOLULU. Vvf. (see web) .. 50
- 871 JAPAN: 1902 2s + 8s + 20s on REGISTERED envelope to FRANCE. Vvf. (see web) ..... 100
- 872 LAGOS: 1873 Straight line REGISTERED + LAGOS on envelope to GREAT BRITAIN. Ex. PORTES & W.C. HINDE. Vvf. .... 500
- 873 LAGOS: 1875 4d + 6d canc. LAGOS + Straight line REGISTERED LETTER (verso) + REGISTERED LIVERPOOL on envelope to GREAT BRITAIN. Rare. Ex. DANSON. Superb. .... 1000
- 874 LAGOS: 1882 1d (x4) + 2d + Straight line REGISTERED LETTER in Red + LAGOS on envelope to ROMA (ITALY). Scarce. Vvf. .. 1400
- 875 LUXEMBOURG to TURKEY: 1896 P./Stationery 10c canc. WASSERBILLIG to CONSTANTINOPEL. Recto, CONSTANTINOPEL DEUTSCHE POST. Rare destination. Superb. (see web) ..... 80
- 876 MALTA: 1758 MARSEILLE + DE MALTHE on entire letter with full text from MALTA to PARIS. RARITY of Superb quality. .... 1000



- 877 MALAYA: 1844 OUTRE-MER NANTES on entire letter with text datelined PULO PINANG to FRANCE. Vvf. (see web) ..... 100
- 878 MAURITIUS: 1831 Rare entry mark GRANDE BRETAGNE / PAR ST MALO + 6 + 39 Tax marking on entire letter with text datelined "ILE MAURITICE" pour NANTES. Very unusual routing. Superb. .... 250
- 879 MADAGASCAR via MAURITIUS: 1853 SHIP LETTER in red + MAURITIUS (verso) on envelope with full text datelined ANTANANARIVO (MADAGASCAR). Rare early mail from MADAGASCAR. Superb. .... 500
- 880 MADAGASCAR via MAURITIUS: 1869 MAURITIUS 4d + 1 SHILING canc. B53 + 9d Red Tax marking on entire letter datelined "ANTANANARIVO" to ENGLAND. Rare. Signed ROUMET. Vvf. .... 1400
- 881 GIBRALTAR to MEXICO: 1827 Superb pair of covers from GIBRALTAR to VERA-CRUZ (MEXICO) with Red Tax marking 3 and 6. Vvf. (see web) ..... 250
- 882 MEXICO: 1862 4r + MEXIQUE 1 + 8 Tax marking + MEXIQUE FLORIDE (verso) on entire letter datelined MEXICO to FRANCE. Vvf. .... 800
- 883 MEXICO - French Packet: 1863 FRANCE 20c (n° 14) canc. ANCHOR in blue + french consular cds MEXIQUE + 6 Tax marking + AFFRANCHISSEMENT INSUFFISANT in blue (applied at MEXICO - very scarce) on envelope (fault) with full text to FRANCE. Extremely Rare combination. Vf. .... 500
- 884 MEXICO: 1863 GUADALAJARA 2r on cover to GUANAJUATA. Vf. .... 100
- 885 MEXICO to BREMEN: 1863 French consular cds MEXIQUE 1 + Exchange marking F/41 erased and modified F/39 (scarce) on entire letter with text from VERA-CRUZ to BREMEN. Rare. Vvf. .... 350



- 886 MEXICO: 1864 2r grey Strip of 3 + french consular MEXIQUE 1 datestamp + "16" Tax marking on envelope to FRANCE. Scarce. RPS Certificate (2001). Vvf. .... 850
- 887 MEXICO - French packet FLORIDE: 1865 Extremely scarce cachet MEXIQUE FLORIDE + 32 Tax marking (quadruple rate) on entire letter with full text from MEXICO to FRANCE. Exhibition Item. Superb. .... 350
- 888 MEXICO: 1866 FRANCE 80c (x3) canc. ANCHOR + MEXIQUE 1 on cover to CADIZ (SPAIN). Vf. .... 250
- 889 MEXICO: 1873 GB 4d canc. C63 + TAMPICO + MEXICO 25c canc. TAMPICO on entire letter to MEXICO. Vvf. .... 1200
- 890 MEXICO: 1874 Boxed UNPAID + NEW YORK BR. TRANSIT + Per RHEIN - PRUSSIAN CLOSED MAIL on cover with text from PARRAL (MEXICO) to BREMEN (GERMANY). Verso, VERVIERS.B / COELN. Scarce. Vf. .... 100
- 891 MEXICO: 1874 FRANCE 30c pair+ 80c Strip of 3 canc. ANCHOR + MEXIQUE 1 + MEXICO 10c + 25c canc. MEXICO on cover to SPAIN. Very Rare MIXED FRANKING (triple rate). J.F. BRUN Certificate (2020). Superb. .... 3500
- 892 MEXICO: 1877 FRANCE Pair 40c canc. MEXIQUE 1 + MEXIQUE 10c canc. VERA-CRUZ on entire letter with full text to HABANA (CUBA). Rare. Superb. .... 2800
- 893 MEXICO: 1878 25c canc. Boxed FRANCO TESIUTLAN + VERA-CRUZ PAQ. FR. B N°4 on cover to FRANCE. Vf. .... 100



- 894 NETHERLANDS to MEXICO: 1860 MAASTRICHT / FRANCO + PD on cover to VERA-CRUZ (MEXICO). Vvf. .... 250
- 895 NETHERLANDS: 1877 P./Stat. 2 1/2c + 1/2c + 1c (x2) sent from AMSTERDAM to GERMANY. Light crease. Vvf. .... 100
- 896 NETH. INDIES - FRENCH OCCUPATION (1808-1811): Extremely scarce french cachet SAMARANG 10 ST. in red (See JAMET catalogue page 286) on entire letter with text (very small part missing) datelined "SAMARANG" to BATAVIA. When FRANCE conquered HOLLAND during the NAPOLEONIC Wars, they took control of DUCH COLONIAL POSSESSIONS in the EAST INDIES. GREAT RARITY (2 or 3 covers known). Vf. .... 1850
- 897 NETH. INDIES: 1834 Red entry mark ANGLETERRE PAR CALAIS on entire letter with full text from BATAVIA to MARSEILLE (FRANCE). Scarce. Vvf. (see web) ..... 120
- 898 NETH. INDIES via STRAITS SETTLEMENTS: 1845 Rare Forwarding agent cachet BEHN MEYER SINGAPORE on reverse of entire letter with full text from BATAVIA to ENGLAND. Vf. .... 100
- 899 NETH. INDIES: 1846 LAND MAIL Label "f2.16 koper" on cover from AMSTERDAM to SAMARANG. Scarce. Vvf. .... 850
- 900 NETH. INDIES: 1855 Lot 2 nice covers with ZEEBRIEF RIOUW and ZEEBRIEF PALEMBANG. Superb. (see web) ..... 80
- 901 NETH. INDIES: 1859 SINGAPORE P.O. in red + PROBOLINGO FRANCO red on envelope "OVERLAND MAIL" to ENGLAND. NBVV Certificate (2000). Rare. Vvf. .... 200
- 902 NETH. INDIES via SINGAPORE to HONG-KONG: 1869 ANJER / FRANCO + PD red on envelope to HONG-KONG. Verso, SINGAPORE + HONG-KONG MARINE SORTER / SINGAPORE to HONG-KONG. Rare. Vvf. .... 500



903  
120€



905  
250€

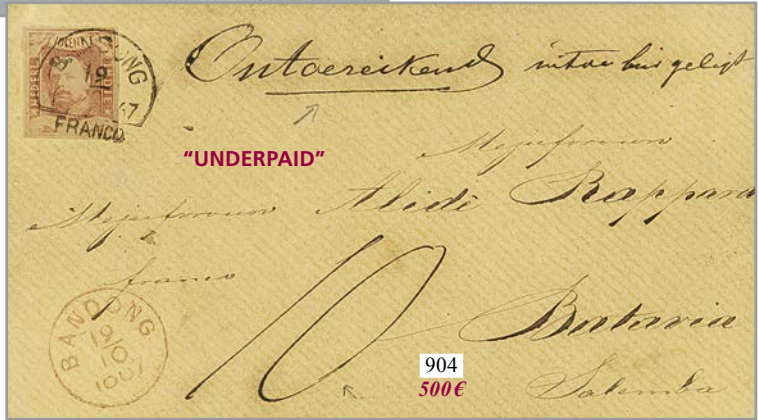

904  
500€

- 903 NETH. INDIES: 1864 FIRST ISSUE 10c canc. FRANCO + DJOKJAKARTA on envelope (Front only). Vf. .... 120
- 904 NETH. INDIES: 1867 FIRST ISSUE 10c canc. BANDONG + 10 Tax marking + ONTOEREIKEND on envelope to BATAVIA. Scarce. Vvf. .... 500
- 905 NETH. INDIES: 1868 FIRST ISSUE 10c just touched at base canc. BATAVIA on local cover. Superb. .... 250

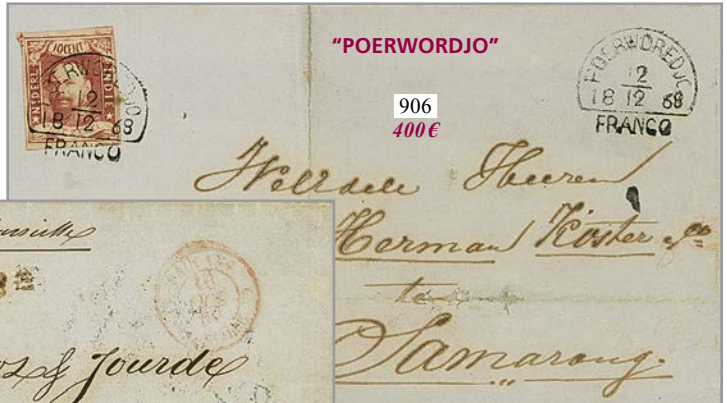

"POERWORDJO"  
906  
400€



907  
1400€

- 906 NETH. INDIES: 1868 FIRST ISSUE 10c canc. POERWORDJO on cover (faults) to SAMARANG. Scarce. Vf. .... 400
- 907 NETH. INDIES via MALTA & ALEXANDRIA to FRANCE: 1866 10c (n° 1) 3 large margins just touched at left canc. FRANCO + BATAVIA + Rare disinfected cachet PURIFIE AU LAZARET / MALTE + "20" Tax marking on entire to BORDEAUX (FRANCE). Verso, British cds ALEXANDRIA. NVPH Certificate (1997). Extremely Rare cover. Vf. .... 1400

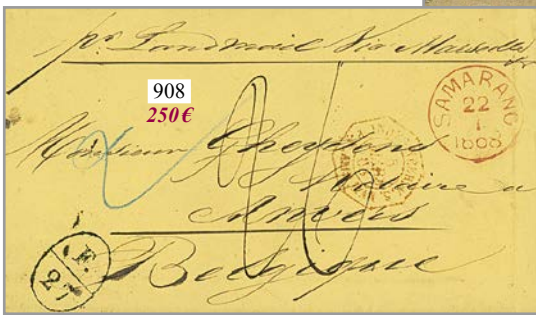

- 908 1868 SAMARANG in red + Exchange marking F./27 + "26" Tax marking (double rate) to ANVERS (BELGIQUE). Rare. Superb. ... 250  
 909 NIGER COAST: 1896 P./Stat. 2d + 1/2d + 2d canc. WARRI in red (scarce) sent REGISTERED to ENGLAND. Vvf. .... 350



- 910 NIGER COAST: 1897 GB 1d (x2) + 10d canc. Boxed POSTE OFFICE BURUTU on REGISTERED envelope to LONDON. Scarce. Vvf. 450  
 911 NIGER COAST - British PAQUEBOT: 1903 SOUTHERN NIGERIA P./Stat 1d + NIGER COAST 2d + 6d (x2) canc. British Killer 620 + PLYMOUTH + PAQUEBOT to GERMANY. Scarce. Vvf. .... 250  
 912 NORWAY: 2Sk (Yvert n°6) + 4Sk (Yvert n°8) with perfect cancellation DRAMMEN on piece. Luxus. .... 80

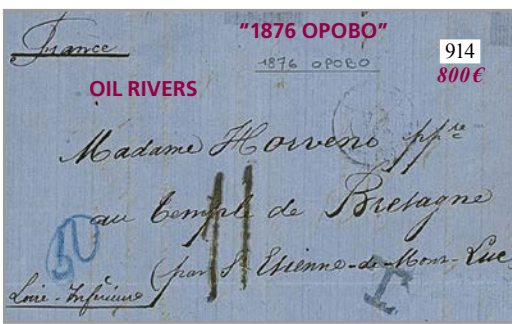

- 913 NORWAY to PORTUGAL: 1871 35k + Pair 85k canc. BERGEN on entire letter to LISBONNE (PORTUGAL). Vvf. .... 500  
 914 OIL RIVERS - PRECURSOR: 1876 "T" + "11" Tax marking on entire letter datelined "OPOBO" to FRANCE. GREAT RARITY. Vvf. 800  
 915 PANAMA - French Military Mail: 1866 CORR. D'ARMEES LIG. A PAQ. FR. N°2 + 3 Tax marking (military rate) on envelope with full text datelined "PANAMA" to FRANCE. Rare. Vvf. (see web) ..... 250

Callao 4<sup>th</sup> Sept 1840

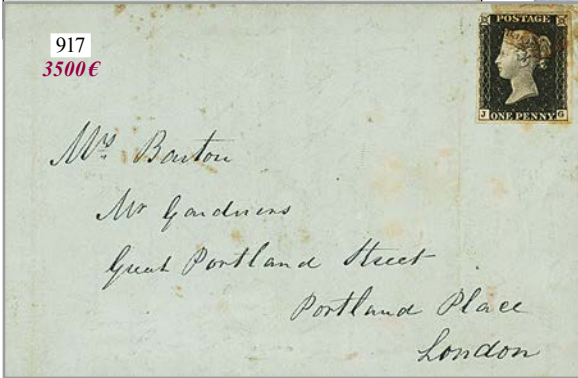

917  
3500€

The EARLIEST known cover from PERU bearing an adhesive postage stamp

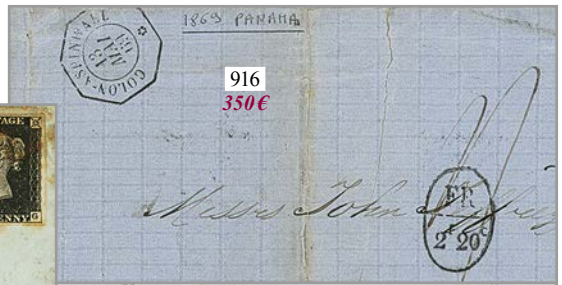

916  
350€



918  
150€



919  
350€



920  
750€



921  
500€



- 916 PANAMA: 1869 Rare french consular cachet COLON-ASPINWALL + FR/2F20c on entire letter (Crease) with full text from PANAMA to SCOTLAND. Rare. Vf. .... 350
- 917 PERU: 1841 GB ONE PENNY Black just touched left corner canc. red maltese cross on entire letter datelined "CALLAO" to LONDON. The EARLIEST known cover from PERU bearing an adhesive postage stamp. Rare and UNIQUE. B.P.A Certificate (1994). Vf. .... 3500
- 918 PERU: 1864 PAID-TO / PANAMA in red + STEAMSHIP + British cds ISLAY (verso) on entire letter with full text from AREQUIPA to NEW YORK (USA). Scarce. Vf. .... 150
- 919 PERU: 1865 1P brown canc. LIMA + GB/1f90c on cover (triple rate) to ITALY. MOORHOUSE Certificate (2010). Vf. .... 350
- 920 PERU: 1870 1d unperf + 20c perf. cnc. LIMA + GB/1f90c on envelope to GENOVA (ITALY). Verso, CALLAO + ITALIAN POSTAGE DUES 2 LIRE (x3) + 1 LIRE. Rare combination. Vvf. .... 750
- 921 PERU: 1870 GB 6d canc. Boxed LATE FEE + PERU 1d canc. British C38 + CALLAO + PANAMA on cover (missing part on reverse) to NEW YORK (USA). Unique combination. Vvf. .... 500



923  
400€



925  
600€



922  
850€



927  
350€



926  
450€



928  
450€

"1 LIRE Bloc of 4"

- 922 PERU: 1871 PERU 1d Strip of 4 with nice margins canc. LIMA + ITALIAN POSTAGE DUES 1L + 2L (x4) on cover from LIMA to GENOVA (ITALY). Some faults but extremely rare combination. Vf. .... 850
- 923 PERU: 1871 PERU 1D (x2) canc. British Killer C38 + CALLAO (verso) + ITALY POSTAGE DUES 2L (x2) + 0,10 (x2) canc. GENOVA on entire letter from LIMA to GENOVA. Rare. Vvf. .... 400
- 924 PERU: 1871 PERU 1d canc. LIMA + ITALIAN POSTAGE DUES 10c + 50c (x2) + 60c (x2) on envelope (faults) to ITALY. Vf. (see web) .. 200
- 925 PERU: 1878 GB 1 Shilling + PERU 5c (x2) canc. cork cancels on envelope to USA. Scarce. Vvf. .... 600
- 926 PERU: 1870 ITALY POSTAGE DUE 1 LIRE Bloc of 4 + 60c canc. ROMA on envelope from CALLAO (PERU) to ROMA. SASSONE = 15000€. DIENA Certificate (1989). Vvf. .... 450
- 927 PHILIPPINES: 1859 45 Tax marking on entire datelined "MANILA 9 nov 1859" to BOSTON (USA). Vvf. .... 350
- 928 PHILIPPINES: 1869 HONG-KONG 2c + 30c canc. B62 + HONG-KONG (verso) Rare 2 1/2 Tax marking on envelope to MANILA. Superb. .... 450
- 929 PORT. GUINEA to CABO VERDE: 1886 GUINEE PORTUGAISE P./Stat. 20r to S. VICENTE. Verso, CORRERO DE S.VICENTE CABO VERDE. Vf. (see web) ..... 50





- 930 MACAO: 1889 80R (x2) canc. MACAO + Boxed REGISTRADA on REGISTERED envelope to FRANCE. Small part missing on reverse. Verso, HONG-KONG + Arrival cds. Rare. Vvf. .... 1200
- 931 ROMANIA: 1810? GALATZ /10.SEP. blue + "PRESSO LA LEGAZIONE BRITANNICA" + Austrian cds BUKAREST (verso) on entire letter from GALATZ via BUCAREST to CONSTANTINOPEL. Vvf. .... 80
- 932 ROMANIA: 1813 DISINFECTED cachet on entire letter datelined "BUCAREST 3 dec. 1813" to HERMANSTADT. Vvf. .... 70
- 933 ROMANIA: 1821 BUKUREST IN DER WALACHEI (scarce) on DISINFECTED entire letter to HERMANSTADT. Verso, Disinfected cachet + Wax Seals. Rare. Vvf. .... 500
- 934 ROMANIA: 1824 Disinfected cachet + Wax Seal on reverse of entire datelined "CRAIOVA 20 July 1824". VF. .... 70
- 935 ROMANIA: 1839 BUKAREST + DISINFECTED WAX SEAL + NETTO DI FUERO cachet to PEST. Vf. (see web) .... 70
- 936 ROMANIA - GARNISON STATION IBRAILA: Rare military entire (no text) from "GARNISON STATION IBRAILA". Verso, Austrian cachet GALLATZ in blue. Vvf. (see web) .... 80
- 937 ROMANIA: 1842 BUKUREST on entire letter to VIENNA. Verso, DISINFECTED cachet. Superb. .... 60
- 938 ROMANIA: 1848 GALATZ / 7.SEP. on disinfected (RASTEL) entire letter from GALATZ to VIENNA. Verso, Disinfected notation "Rn 74". Scarce. Vvf. .... 70
- 939 ROMANIA: 1848 GALATZ / 6.DEC. + T.A.4 in Red on disinfected entire letter from GALATZ to GENOVA (ITALY). Vvf. .... 70
- 940 ROMANIA: 1849 AGENZIA DEL LLOYD AUSTRIACO IBRAILA in blue on entire letter to CONSTANTINOPEL. Superb. .... 180
- 941 ROMANIA: JASSY / 14.nov. + 16 Tax marking on envelope to FRANCE. Verso, CZERNOVITZ. Vf. .... 70
- 942 ROMANIA: 1853 IBRAILA / 6.PTT on entire to TRIESTE. Superb. .... 60
- 943 ROMANIA: 1853 BUKAREST / 5.nov. + 32 Tax marking + T.A. on envelope to FRANCE. Verso superb Wax Seal. Vvf. .... 60
- 944 ROMANIA - CRIMEAN WAR: 1856 AUSTRIA Pair 3kr + 9kr canc. K.K ÖST. F.P. KRAIOVA on entire letter to WIEN. Rare. GOLLER Certificate (2023). Superb. .... 1000

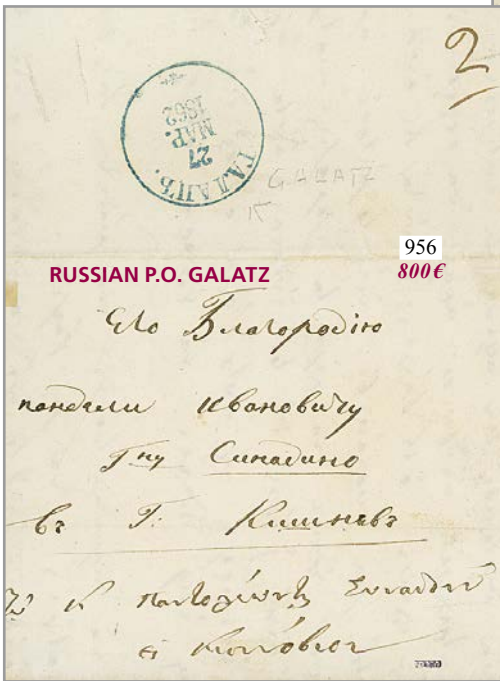
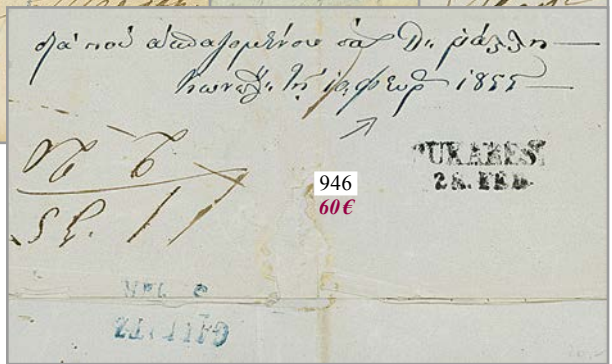

- 945 ROMANIA: 1854 Cyrillic cachet PLOESCI on entire letter. Very scarce. Signed HEIMBUCHLER BPP. Vf. .... 200
- 946 ROMANIA: 1855 CONSTANTINOPEL on entire letter to GALATZ. Verso, GALATZ + BUKAREST. Vvf. .... 60
- 947 ROMANIA: KEKETU blue cachet on entire (no text). Scarce. Vvf. .... 50
- 948 ROMANIA: 80p red (Yvert 7A) canc. FRANCO JASSY + RECEPISSE on piece. Signed SCHELLER. Vvf. (see web) .... 50
- 949 ROMANIA: 3p yellow (Yvert 8) Strip of 4 mint (3 \*\*, 1 \*). Signed SCHELLER. Vf. (see web) .... 40
- 950 ROMANIA: 20p red (x2) canc. on piece of cover. Vvf. (see web) .... 50
- 951 ROMANIA: 1860 ZIMNICEA blue cachet on entire letter with full text. Vf. (see web) .... 50
- 952 ROMANIA - JASSY RUSSIAN POST OFFICE: 1861 JASSY + Tax marking on entire letter to KISCHENEFF. Rare. Vvf. .... 1000
- 953 ROMANIA: 1861 Rare entire letter with full text. Superb. (see web) .... 80
- 954 ROMANIA: FRANCO / ROMAN + ROMAN MOLDOVA + RECEPISSE on envelope to JASSY. Vvf. .... 100
- 955 ROMANIA: 30b canc. FRANCO PIATRA and 20b canc. Boxed DUPA PLECARE. Both signed SCHELLER. Superb. (see web) .... 60
- 956 ROMANIA - RUSSIAN P.O. GALATZ: 1862 Russian cds GALATZ on entire letter. Rare. Superb. .... 800
- 957 ROMANIA - RUSSIAN P.O. JASSY: 1862 entire letter with full text from JASSY to KISCHENEFF (now CHISINAU MOLDOVA). Vf. ... 300

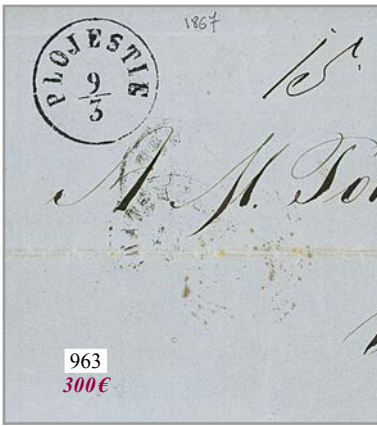
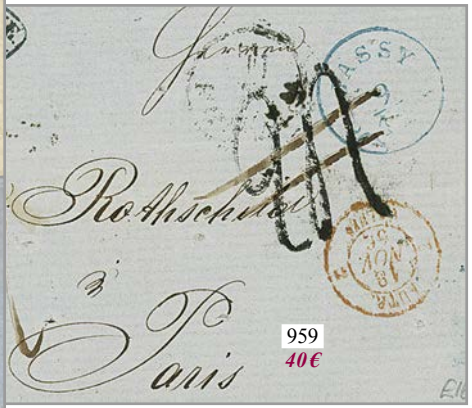

- 958 ROMANIA: 1862 JASSY on entire letter to VIENNA. Superb. .... 40
- 959 ROMANIA: 1862 JASSY + 24 Tax marking erased + 32 Tax marking on entire letter to FRANCE. Vf. .... 40
- 960 ROMANIA - Paquebot TAURUS to IBRAILA: 1863 FRANCE 10c + 40c canc. ANCHOR + extremely rare paquebot cachet TAURUS (light strike) on cover to BRAILA. Verso, IBRAILA VALACHIE. Unique. Vf. .... 1700
- 961 ROMANIA - French P.O. IBRAILA: 1866 IBRAILA VALACHIE (exceptionnal strike) + 6 French Tax marking on cover to CONSTANTINOPE. Luxus. .... 450
- 962 ROMANIA - AUSTRIAN P.O.: 1866 10s + Pair 15s canc. IBRAILA on entire letter to FRANCE. Vvf. .... 300
- 963 ROMANIA - PLOJESTIE: 1867 Austrian cds PLOJESTIE + 15 Tax marking on entire letter to WIEN. Rare. Superb. .... 300
- 964 ROMANIA - AUSTRIAN POST OFFICES: 1851/67 Nice lot of 3 covers from IBRAILA, BUKAREST (x2). Vvf. (see web) ..... 100



968  
150€

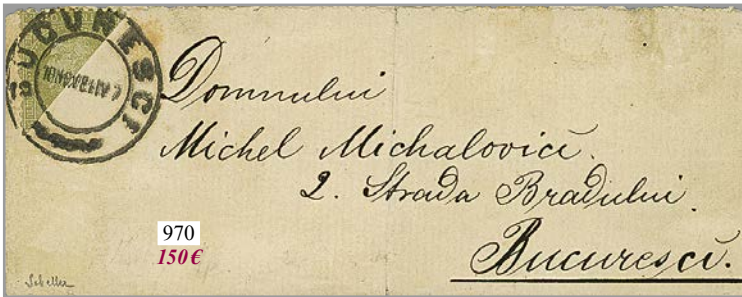

967  
150€



970  
150€



969  
500€

- 965 ROMANIA: 1902 ROMANIA 5b canc. TULCEA + TURKEY 10p (x2) canc. EREGLI (MER NOIRE) on card datelined "BERIDERACHIA" to TULCEA. Very Rare MIXED franking. Signed PASCANU. Vvf. .... 250
- 966 ROMANIA: 1873 PRINTED MATTER written in french language datelined "GALATZ MOLDAVIE 1 avril 1873" franked with FRANCE 4c grey Strip of 3 canc. CONSTANTINOUPLE 15 avril 73. Very rare 12c Printed Matter rate. Vf. .... 300
- 967 DSG: 10k lilac (x2) canc. Boxed GIURGEVO + GALATZ on piece. Scarce. Vf. .... 150
- 968 DSG: 10k canc. Boxed BRAILA Porto paye on piece. Scarce. Vf. .... 150
- 969 TULTSCHA - Austrian P.O.: 1878 10 Soldi canc. by very rare cachet TULTSCHA on cover to BRAILA. Very Rare post office. Vf. ... 500
- 970 ROMANIA: 1881 Bisect 5b green (Yvert n°50) canc. BUCARESTI on local cover (Front only). Rare. Signed SCHELLER. Vvf. .... 150
- 971 ROMANIA: Pair 50b (Yvert 69) mint (1 \*\*, 1 \*) + 50b (Yvert 69) overprint SPECIMEN mint \*. Vvf. (see web) ..... 60



- 972 ROMANIA: POSTAL STATIONERY 25b violet "MANDAT POSTE" from PIUATRA to BOTUSCHAN. Light crease. Vvf. .... 80
- 973 ROMANIA: SUZAWA + Tax marking on envelope to ROMAN. Verso, Austrian JASSY/21.nov + SERETH. Vvf. (see web) ..... 80
- 974 ROMANIA: 1900 P./Stat. 10b canc. GALATI to Ship "S.M.S LOVELEY" at CONSTANTINOPEL. Recto, Austrian cds CONSTANTINOPEL + German cds CONSTANTINOPEL. Vvf. (see web) ..... 60
- 975 RUSSIA: 1818 Boxed PRUSSE PAR GIVET + T.P. red + R.N° 5 on entire letter with full text from ST PETERSBURG to FRANCE. Superb quality. .... 70
- 976 RUSSIA: 1848 PORTO + 80 Tax marking on entire letter with text from ODESSA to AMSTERDAM (HOLLAND). Vvf. (see web) . 50
- 977 RUSSIA to USA: 1863 FRANCO + AACHEN + BOSTON AM. PKT PAID on entire letter with text from ST PETERSBURG to BOSTON (USA). Vvf. .... 70
- 978 RUSSIA: 1868 PORTO on entire letter with full text from BERDYCZEW SÜDRUSSLAND to VIERSEN (PRUSSIA). Vvf. .... 60
- 979 RUSSIA: 1869 RUSSIA 1k + 5k + 10k on entire letter (crease) from ST PETERSBURG to LIVERPOOL redirected with GB 6d canc. 466 + LIVERPOOL to BOSTON (USA). Rare combination. Vvf. .... 1000
- 980 RUSSIA: 1870 PORTO on entire letter with full text from RYLSHAM'S to MICHLDORF (AUSTRIA). Vf. (see web) ..... 50
- 981 RUSSIA: 1899 2k + 4k (x2) Pen cancel on envelope from SIELCE p. SOSNOWICE to GERMANY. Vvf. (see web) ..... 50
- 982 RUSSIAN LEVANT: 1875 RUSSIA 3k + 10k + RUSSIAN LEVANT 3k canc. CONSTANTINOPEL on envelope to FRANCE. Rare. Vf. ... 700



983 RUSSIAN LEVANT: 15 para + 20 para canc. ROPIT SMIRNA + "IMPRIME" on envelope to GERMANY. Rare PRINTED MATTER rate. Vvf. ....

80

984 SAMOA - DAVIS POST: 1897 Rare POSTAL STATIONERY 1d red (Michel = 1500€) + 1/2d canc. APIA via SAN FRANCISCO to NEW YORK (USA). Vvf. ....

250



SPAIN to NORWAY



985 SEYCHELLES: 1887 MAURITIUS 16c canc. B64 + SEYCHELLES on REGISTERED envelope to MAURITIUS. REGISTERED cover from SEYCHELLES are of GREAT RARITY. B.P.A Certificate (2013). Vf. ....

2500

986 SEYCHELLES: 1905 36 CENTS on 45c (sg 27) canc. SEYCHELLES A on REGISTERED cover to GERMANY. Rare stamp on cover (GIBBONS = 600£). Vvf. ....

100

987 SIAM - THAILAND - PRE-U.P.U period: 1873 FRANCE 25c (x8) canc. T.P.O cachet EP2 + GARE DE COMPIEGNE on envelope to BANGKOK (SIAM). Some faults but Extremely Rare Double rate (2 FRANCS). Vf. ....

500

988 SPAIN to NORWAY: 1870 Pair 200m + Boxed FRANQUEO INSUFICIENTE + Boxed UNZUREICHEND FRANKIRT on envelope from CADIZ to CHRISTIANIA (NORWAY). Verso, SANDOSUND in Red. Rare destination. Vvf. ....

300



990  
1650€



GIBRALTAR  
989  
300€

- 989 SPAIN: 1858 4c (x5) canc. 63 on entire letter from GIBRALTAR to CADIZ. COMEX Certificate. Vvf. .... 300
- 990 SPAIN / GIBRALTAR combination: 1873 GB 2d blue canc. A26 + SPAIN 10c + GIBRALTAR on entire letter datelined "GIBRALTAR" to CADIZ. Scarce. COMEX Certificate (2021). Vvf. .... 1650

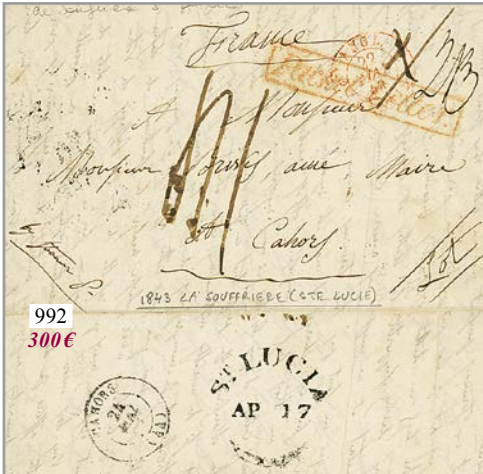

992  
300€



993  
100€

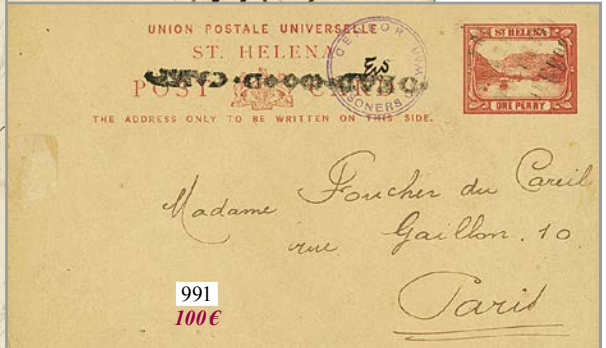

991  
100€

- 991 ST HELENA - BOER WAR PRISONERS: 1901 P./Stat. datelined "SAINTE HELENE" + CENSOR PRISONERS OF WAR + DEADWOOD CAMP TO FRANCE. Scarce. Vvf. .... 100
- 992 ST LUCIA: 1843 PACKET-LETTER on entire letter datelined "LA SOUFFRIERE STE LUCIE" to FRANCE. Verso, Superb ST LUCIA cachet. Vvf. .... 300
- 993 ST LUCIA: 1849 COLONIES ART 12 on entire letter datelined "SOUFFRIERE - STE LUCIE" to FRANCE. Vvf. .... 100

**STRAITS SETTLEMENTS via ST HELENA to FRANCE**



995  
450€



994  
850€

- 994 ST LUCIA (WEST INDIES) to FIJI (PACIFIC): 1872 1 Sh. orange canc. A11 + "1/-" Tax marking on envelope (fault & 1 flap missing) to FIJI. Verso, NEW YORK F.D + Danish cds ST THOMAS + LEVUKA FIJI. Unique Exhibition item. Vf. . 850
- 995 STRAITS SETTLEMENTS via ST HELENA: 1836 COLONIES PAR ST MARTIN ISLE DE RE on entire letter with full text datelined "SINGAPORE 27 aug. 1836", Care of S. SOLOMON ST HELENA to NANTES (FRANCE). Verso, "ACHEMINÉE de ST HELENE le 5 déc 1836 par votre dévoué S. SOLOMON". Extremely scarce routing. Vvf. .... 450



996 SWEDEN: 1897 P./Stat. TIO Ore + 5 Ore (x2) + 25 Ore canc. PKXP N° 10 to JASSY (ROMANIA) taxed on arrival with POSTAGE DUES 10B (x4) canc. JASSY. Rare exhibition Item. Superb. ....

500



997 SWITZERLAND to JAPAN: 1875 P./Stat. 25c + 10c + 50c canc. BASEL via BRINDISI to YOKOHAMA (JAPAN). Verso, YOKOHAMA + HONG-KONG MARINE SORTER / SINGAPORE TO HONG-KONG. RENGGLI Certificate (2005). Vvf. ....

500

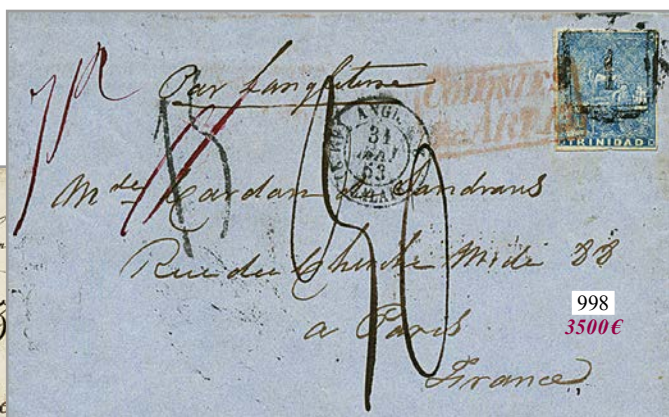

998  
3500€

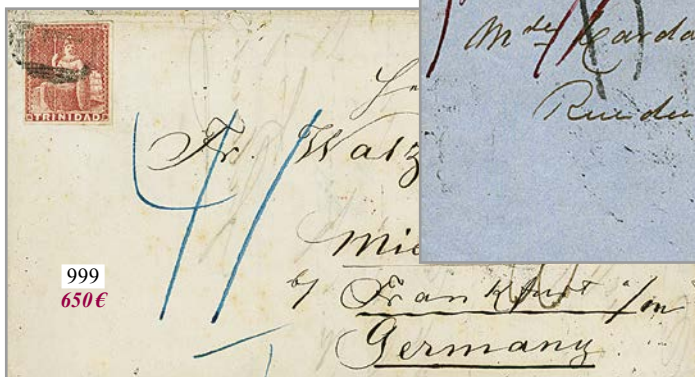

999  
650€

998 TRINIDAD: 1853 Lithographed (1d) blue on yellowish (SG 13) with 4 large margins canc. 1 + Tax marking + COLONIES ART.13 on entire letter to FRANCE. Signed TODD + BPA Certificate (1963). Rare and exceptional quality. ....

3500

999 TRINIDAD: 1858 1d brown red with 4 nice margins + "41" Blue Tax marking on entire letter to MICHELSTADT (GERMANY). Vf. ...

650



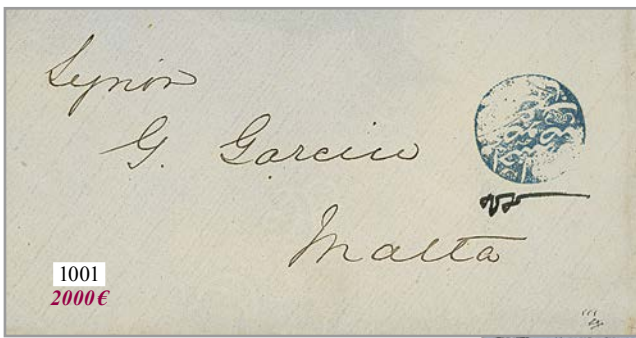

1001  
2000€

LIBYA - TRIPOLI



1000  
700€

TRINIDAD via USA

- 1000 TRINIDAD via USA: 1870 USA 10c canc. N.YORK STEAMSHIP on entire datelined "TRINIDAD" to PHILADELPHIA. PF Certificate (2015). Vf. .... 700
- 1001 TURKEY - LIBYA: Negative Intaglio Seal in blue MAHSUSA TRABLUS GARB AGANTI (TRIPOLI) on envelope to MALTA. Only known letter to date. GREAT RARITY. Ex. PEARLS OF ARABIA. DU VACHAT Certificate (2009). Superb. .... 2000



1002  
300€



1005  
60€



1003  
170€



1004  
170€

- 1002 URUGUAY: 1863 60R Superb strip of 3 with nice margins canc. on cover from SALTO to BUENOS-AYRES (ARGENTINA). Signed DIENA. Vf. .... 300
- 1003 URUGUAY: 1861 FRANCE 80c with 4 margins canc. ANCHOR + URUGUAY on cover to FRANCE. Vf. .... 170
- 1004 URUGUAY: 1872 FRANCE 20c (x2) + 80c canc. ANCHOR + MONTEVIDEO on entire letter to TORINO (ITALY). Vf. .... 170
- 1005 URUGUAY: 1881 Pair 5c canc. numeral 2 in blue + Boxed TRANSITO INDEPENDENCIA + SOUHAMPTON SHIP LETTER on envelope to ENGLAND. Vf. .... 60



1006  
850C



1007  
350C

- 1006 USA to ROMA (PAPAL STATES):** 1855 Pair 12c (just touched at bottom right) canc. CINCINNATI + AMERICA / PAID / LIVERPOOL red on entire letter with full text to ENGLAND redirected to ROMA. Verso, ROMA in red. Vf. .... **850**
- 1007 USA to CHINA:** 1862 30c canc. PAID + French entry mark ET.UNIS SERV. BR. A.C. + 16 Tax marking on envelope to SHANGHAI CHINE. Superb. .... **350**



- 1008 VENEZUELA:** 1865 FRANCE 80c (x3) canc. GC 1769 + LE HAVRE + VENEZUELA 1/2R Yellow on cover from LE HAVRE (FRANCE) to CARACAS. Very Rare mixed franking. Signed BRUN + BRUN Certificate (2024). Vf. .... **3800**



- 1009 VENEZUELA:** 1869 FRANCE 80c Strip of 7 + Strip of 3 canc. ANCHOR + PORTO-CABELLO + Extremely Rare Spanish Tax marking "40Rs" on cover (small part missing on reverse) to BARCELONA. Verso, LIGNE A PQ FR N° 3 + BARCELONA. Some faults but probably unique franking of 8 FRANCS (10 times the normal rate of 80c). Exhibition Item. Vf. .... **1400**



1011  
170€



1010  
170€

- 1010 VENEZUELA: 1869 FRANCE 20c (x4) canc. ANCHOR + LA GUAYRA on cover to MALAGA (SPAIN). Vvf. .... 170  
 1011 VENEZUELA: 1872 FRANCE 10c (x2) + 80c canc. ANCHOR + LA GUAYRA on cover from CARACAS to FRANCE. Vf. .... 170



1012  
200€



1013  
250€

- 1012 VENEZUELA: 1873 FRANCE Pair 30c canc. ANCHOR + LA GUAYRA on cover to VERA-CRUZ (MEXICO).  
 Very light crease on one stamp. Rare 60c rate (inter Caribbean). Vf. .... 200  
 1013 VENEZUELA: 1874 1/2R + 12 Tax marking + LA GUAYRA on envelope from CARACAS to FRANCE. Vf. .... 250



1014  
170€



1015  
250€

- 1014 VENEZUELA: 1875 FRANCE 25c Strip of 4 canc. ANCHOR + LA GUAYRA on envelope to CORSICA. Vvf. .... 170  
 1015 VENEZUELA: 1876 French consular cds LA GUAYRA + CORREOS LA GUAIRA + 14 Tax marking on entire letter  
 with text to GENOVA taxed with ITALIAN POSTAGE DUES 1L + 40c. Vf. .... 250



1017  
500€



1016  
250€

1016 VENEZUELA: 1876 1D canc. CARACAS + "12" Tax marking on envelope to FRANCE. Vvf. .... 250

1017 VENEZUELA: 1877 FRANCE 1F canc. LA GUAYRA + VENEZUELA canc. CARACAS on cover (name erased) from CARACAS to FRANCE. Rare mixed franking. Signed BRUN. Vf. .... 500



1018  
300€



1019  
2500€

1018 VENEZUELA: 1877 FRANCE 25c SAGE (x4) canc. LA GUAYRA on cover to CORSICA. Vf. .... 300

1019 VENEZUELA: 1878 FRANCE 40c canc. POTO-CABELO + VENEZUELA 1d red on entire letter from PORTO-CABELLO to CARACAS. Rare mixed franking. Signed CALVES + ROUMET Certificate (2020). Vvf. .... 2500

LA GUAYRA to TENERIFFE

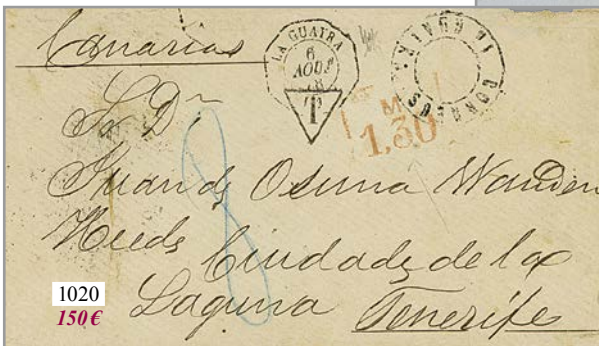

1020  
150€



1021  
200€

1020 VENEZUELA - LA GUAYRA to TENERIFFE: 1878 LA GUAYRA + Tax marking on envelope to TENERIFFE. Vvf. .... 150

1021 VENEZUELA: 1878 FRANCE 1F canc. LA GUAYRA on cover to PARIS. Vf. .... 200



1022  
450€



1023  
800€



1025  
150€



1026  
300€



Reduced military rate

1027  
500€



1024  
300€



- 1022 VENEZUELA: 1883 25c + PORTO-CABELLO PAQ FR D N°3 on cover to FRANCE. Rare. Vvf. .... 450
- 1023 VIRGIN ISLANDS: 1869 4d + 1d (x2) + 6d canc. A13 on envelope to ENGLAND. Envelope with some faults but very rare stamps on cover. Vf. .... 800
- 1024 ZANZIBAR British P.O.: 1889 INDIA 1a (fault) + 4a canc. ZANZIBAR on TELEGRAM Registered envelope to REUNION. Verso, REUNION ST DENIS. Scarce. Vf. .... 300
- 1025 BAGAMOYO (GERMAN EAST AFRICA) via ZANZIBAR: 1889 INDIA Postal Stationery 1a datelined "BAGAMOYO" canc. ZANZIBAR + ADEN to GERMANY. Scarce. Vvf. .... 150
- 1026 ZANZIBAR - French P.O.: 1889 FRANCE 1F (scarce) + Pair 25c canc. ZANZIBAR on REGISTERED envelope to GERMANY. Ex. METLISS. Superb. .... 300
- 1027 ZANZIBAR - French P.O. reduced military rate: 1890 FRANCE 15c canc. ZANZIBAR on envelope to FRANCE. GREAT RARITY (only 3 covers known from ZANZIBAR at this reduced military rate of 15c). Signed ROUMET. Ex. METLISS. Superb. .... 500



- 1028 ZANZIBAR - French P.O. reduced military rate: 1890 FRANCE 5c (x3) canc. by very rare cachet CORR. DES ARMEES LV. N° 1 on envelope with full text datelined "ZANZIBAR" to FRANCE. Unique Item. Ex. METLISS. Superb. .... 1000
- 1029 ZANZIBAR - French P.O.: 1890 FRANCE 25c canc. ZANZIBAR on envelope to FRANCFORT (GERMANY). Vf. .... 100



- 1030 ZANZIBAR - GERMAN P.O.: 1891 GERMANY Pair 50pf (v50d) canc. ZANZIBAR on envelope with Provisional REGISTERED Label "ZANZIBAR/R/N°801" to BERLIN. Rare. GROBE Certificate (1978). Ex. METLISS. Vvf. .... 3000



- 1031 ZANZIBAR - British P.O.: 1892 INDIA 1/2a + 4a canc. ZANZIBAR REG. + REGISTERED MAURITIUS on REGISTERED TELEGRAM envelope to MAJUNGA (MADAGASCAR). Rare. Ex. METLISS. Superb. .... 1000
- 1032 ZANZIBAR British P.O.: 1889 INDIA Postal Stationery 2a 6p Overprint ZANZIBAR in blue canc. ZANZIBAR to "S/S CONDOR" ZANZIBAR. Vf. (see web) .... 100
- 1033 JAFFA to ZANZIBAR: 1906 GERMAN LEVANT 20p on 10pf canc. JAFFA via ADEN to GERMAN CONSULATE at ZANZIBAR. Recto, british cachet ZANZIBAR. Rare incoming mail. Vvf. .... 100

# 132<sup>e</sup> Vente sur Offres

12, place Xavier Ricard – BP 87  
69110 Sainte-Foy-Les-Lyon – FRANCE  
Tél. +33 (0)4 72 16 00 23

E-mail : lugdunum.philatelie@wanadoo.fr  
Site web : www.lugdunum-philatelie.fr

### ORDRE D'ACHAT

J'autorise LUGDUNUM Philatélie à acheter pour mon compte,  
aux conditions de vente dont j'ai pris connaissance, les lots suivants aux limites indiquées.

Nom : .....

Adresse : .....

VAT N° : ..... Signature :

(pour les marchands européens)

Les frais ACHETEUR s'élèvent à 15% TTC. Les Offres ne comprennent pas les frais acheteurs.  
Ceux-ci seront rajoutés au montant total des lots attribués lors de la facturation.

\*\*\*

BUYER'S premium = 15% inclusive of VAT. Bids do not include buyer's charges.

N° DU LOT	OFFRE LIMITE en Euros (€) *	N° DU LOT	OFFRE LIMITE en Euros (€) *	N° DU LOT	OFFRE LIMITE en Euros (€) *

N° DU LOT	OFFRE LIMITE en Euros (€) *	N° DU LOT	OFFRE LIMITE en Euros (€) *	N° DU LOT	OFFRE LIMITE en Euros (€) *

## REGLEMENT DE NOS VENTES SUR OFFRES .....

- Toutes les offres sont en Euros
- Les lots sont attribués au plus offrant.
- Le prix d'attribution est obtenu en majorant de 5% l'ordre immédiatement inférieur à celui de l'attributaire.  
Si par exemple pour un même lot, les deux ordres les plus élevés sont de 100 et 200 Euros, il sera attribué pour 105 Euros au client ayant offert 200 Euros. Nos clients peuvent ainsi donner des ordres élevés pour des lots qui les intéressent particulièrement, sans craindre d'avoir toutefois à les payer à un prix maximum.
- Des frais acheteur de 15% TTC seront appliqués sur le montant total des lots lors de la facturation.
- Les offres ne comprennent pas les frais acheteur.
- Les ordres non chiffrés ne pourront être pris en considération.
- En cas de 2 ordres identiques pour le même lot : celui-ci sera attribué au premier ordre reçu.
- Les envois sont effectués par lettres recommandées, assurées par nos soins.
- Les frais d'assurance sont à la charge du client.
- Nos descriptions ont été faites très soigneusement. Nous acceptons de reprendre dans un délai de 5 jours, après leur réception par le destinataire, des lots qui présenteraient des défauts qui nous auraient échappés.
- En cas de non exécution des ordres qui nous sont confiés, pour quelque raison que ce soit, nous déclinons toute responsabilité.
- La vente est faite au comptant. Le règlement des lots doit avoir lieu :  
à réception de notre facture pour les nouveaux clients et au moment de la réception pour les lots envoyés par la Poste.
- En cas de litige, seuls seront compétents les Tribunaux de Lyon.
- En cas de grève des Postes, la clôture sera reportée.
- Catalogue CERES 2008, MAURY 2020 et YVERT 2025 pour le reste du monde.

## MAIL AUCTION .....

- All bids in Euros.
- Orders must be delivered to us or submitted in writing.
- Each lot is awarded to the buyer having the highest bid, at the price of the immediately lower bid, increased by 5%, but the never exceeding the highest bid.
- For example, if the two higher bids for a particular lot are 100 and 200 Euros, the lot will be sold at 105 Euros to the person who bid 200 Euros. In the event of two identical top bids, the first bid received in our office will be preferred.
- A buyer's of 15 % inclusive of VAT on the hammer price, is payable by the buyer on all lots.
- Any lot not being in conformity with the catalogue description can be returned within 5 days and will be immediately refunded.
- Any dispute falls within the jurisdiction's of the Lyon's tribunals.
- In case of Post Office strike, the closing date will be delayed.
- Catalogue CERES 2008, MAURY 2020 and YVERT 2025.

**PLEASE NOTE : NO BID UNDER STARTING PRICE**

## ABBREVIATIONS .....

SUP: superbe	superb in every aspect	B: bien	fine
TTB: très très bien	extremely fine	pd: petit défaut	slight fault
TB: très bien	very fine	def: défaut	defective
cad: cachet à date	stamp dated	obl: oblitéré	used, cancelled

**BANK ACCOUNT: SOCIÉTÉ GÉNÉRALE STE-FOY-LES-LYON (FRANCE)**

**Account name: LUGDUNUM PHILATÉLIE**

**Account number: IBAN FR76 30003 01171 00020952366 07 - BIC-SWIFT: SOGEFRPP**